



# *ExtRa* *CaTaLogo*

*SaRDeGNa* 20  
& *MaRe Italia* 23

VILLAGGI, HOTEL CLUB E RESORT

SARDEGNA | SICILIA | PUGLIA | CALABRIA | BASILICATA | TOSCANA | ABRUZZO | CAMPANIA

# ExtRa CaTaLogo INDICE 2023

# SaRDeGNa & MaRe Italia

- 3 POLIZZE ASSICURATIVE >
- 4 BIMBI GRATIS / PRENOTA PRIMA >
- 5 PIÙ TRASFERIMENTI >
- 6 PIÙ VOLO E TRASFERIMENTI >
- 7 PACCHETTO NAVE >

## SARDEGNA

- 8 Mangia's Santa Teresa >
- 10 Green Park Hotel >
- 12 Sporting Hotel >
- 14 Le Maree Resort >
- 16 Borgo dei Pescatori >
- 18 Torre Salinas >

## SICILIA

- 20 Mangia's Brucoli >
- 22 Acacia Marina >
- 24 Acacia Resort >
- 26 Domina Zagarella Sicily >
- 28 Falconara Greenblu Resort >
- 30 Selinunte Beach Aimori >

## PUGLIA

- 32 Piano Grande Villaggio >
- 34 Mira Hotel & Residence >
- 36 Grand Hotel Dei Cavalieri >

## CALABRIA

- 38 Spiagge Rosse Villaggio >
- 40 Garden Resort Calabria >

## EMILIA ROMAGNA

- 42 Palazzo Caveja >

## TOSCANA E CAMPANIA

- 44 Toscana Charme Resort >
- 46 Cristallo Palace Hotel Terme >
- 48 President Hotel Terme >

- 76 CONDIZIONI GENERALI >



## Rilassati, puoi ASSICURARE la tua vacanza!

Assicura il tuo viaggio fin da subito e senza pensieri, prenotando in completa tranquillità con le nostre polizze "INCLUSE" e "FACOLTATIVE" che ti forniscono il **rimborso delle spese mediche, assistenza in viaggio, assistenza per smarrimento o ritardata consegna del bagaglio (polizza INCLUSA)** oppure **la copertura da eventuale annullamento del viaggio, per specifici eventi, documentabili, non noti all'atto della partenza (polizza FACOLTATIVA)**.

polizza <b>INCLUSA</b>		COPERTURA IN CASO DI	
<b>ASSISTENZA ALLA PERSONA, SPESE MEDICHE, BAGAGLIO, INTERRUZIONE DI VIAGGIO</b>		<b>MALATTIA, INFORTUNIO O PANDEMIA</b>	
			
ASSISTENZA ALLA PERSONA	COPERTURA SPESE MEDICHE	COPERTURA BAGAGLIO RUBATO, SMARRITO O DANNEGGIATO	COPERTURA INTERRUZIONE DEL VIAGGIO A PERSONA*
<small>* In caso di rimborso per interruzione del viaggio dopo la partenza, sarà applicato uno scoperto del 20%</small>			

Verifica le condizioni generali della polizza inclusa nella sezione dedicata del nostro sito.

[VAI ALLE CONDIZIONI](#)

integra la tua copertura acquistando la polizza **FACOLTATIVA**  
**ANNULLAMENTO VIAGGIO**  
**"VACANZA SICURA" by OTA VIAGGI**

costa solo il

**4,20%**  
del totale del viaggio

**Consigliata** per godere al meglio di una completa copertura assicurativa, per **specifici eventi** da documentare, non noti all'atto della prenotazione, polizza da richiedere contestualmente alla conferma prenotazione.

PRINCIPALI CARATTERISTICHE

**RIMBORSO COSTI DI ANNULLAMENTO O MODIFICA DEL VIAGGIO**

per l'Italia  
fino al  
limite di

**RIMBORSO PENALE ANNULLAMENTO O MODIFICA DEL VIAGGIO**

**4 750**  
euro a persona

**40 000**  
euro a pratica

\* In caso di annullamento o modifica del viaggio, al rimborso della penale sarà applicato uno scoperto del 10%.

Le polizze ti forniscono coperture estese alle malattie epidemiche e pandemiche. **Verifica le coperture dettagliate nelle condizioni generali della polizza facoltativa nella sezione dedicata del nostro sito.**

[VAI ALLE CONDIZIONI](#)







# BiMbi/ gRaTiS

Il benessere dei più piccoli è sempre al primo posto: **bambini di diverse fasce d'età accompagnati da almeno due adulti potranno soggiornare gratuitamente in specifici periodi; alcuni Hotel potrebbero richiedere un contributo pasti e/o soggiorno da regolare in loco oppure in agenzia.**

VERIFICA NORME E CONDIZIONI DETTAGLIATE ALL'INTERNO DEI LISTINI PUBBLICATI DI OGNI SINGOLA STRUTTURA ALBERGHIERA O SUL SITO **otaviaggi.com**

# *pReNOtA* *PrImA*

Non è mai troppo presto per prenotare: scopri le promozioni dedicate a chi non vede l'ora di partire per le vacanze. **Gli sconti e le tariffe sono applicabili sia a scadenza definita che a contingente camere limitato.**

MAGGIORI INFORMAZIONI NELLA SEZIONE DEDICATA DEL SITO **otaviaggi.com**





# più TrAsfEr/mEnti

Arriva facilmente a destinazione: gli ospiti che per le loro vacanze decidono di viaggiare autonomamente in aereo, in treno o nave, **potranno acquistare a parte il trasferimento su determinate strutture per arrivare comodamente dai punti di arrivo all'hotel prescelto e viceversa.**

SCOPRI LA FORMULA





# *più* VoLO e TrAsfErIMenti



Vola con noi, affidati completamente ad Ota Viaggi per la tua vacanza e preparati a scoprire un itinerario ben organizzato del tuo viaggio che ti permetterà di scegliere il volo e il trasferimento più comodo da abbinare al tuo soggiorno.

**FORMULA DISPONIBILE PER LE DESTINAZIONI IN SARDEGNA, SICILIA, PUGLIA, BASILICATA, CALABRIA E CAMPANIA.**

[SCOPRI LA FORMULA](#)





# PacChetto

## NAVE

7 / 10 / 11 / 14 NOTTI

Respira l'odore del mare: viaggia in nave, mantenendo la possibilità di **portare l'auto senza ulteriori spese, salvo eventuali tasse portuali o supplementi stagionali della compagnia scelta.**

[SCOPRI LA FORMULA](#)





# MANGIA'S SANTA TERESA ☆☆☆☆☆

## RESORT



// SARDEGNA  
S. TERESA DI GALLURA

SOGGIORNI  
VENERDÌ > VENERDÌ



### LA STRUTTURA

Situata nel punto più a nord della Sardegna, Santa Teresa di Gallura è una piccola località che si affaccia sullo stretto delle Bocche di Bonifacio e sulla Corsica.

Si affaccia sul mare, sulla piccola baia di Santa Reparata, protetta dal vento da Capo Testa.

Le 199 camere sono distribuite su due piani degli edifici, disposti attorno a graziosi patii, archi e passaggi coperti. Accoglienti, luminose e funzionali, sono dotate di tutti i comfort per un piacevole soggiorno. Recentemente rinnovate e climatizzate, dotate di servizi privati con doccia, asciugacapelli, telefono, Wi-Fi, cassetta di sicurezza, TV e mini-frigo. Le camere, con ingresso indipendente, sono dotate di patio o giardinetto.

Dispone di 2 ristoranti Perseo Buffet Restaurant: con affaccio sul mare. Un ristorante accogliente con ampia scelta di specialità mediterranee (Acqua microfiltrata ai pasti). A pagamento Donna Floriana Bistrot il Bistrot italiano del Resort dove vivere un'esperienza culinaria di ricette italiane di pesce.

Parcheggio esterno, bar, centro be-





PACCHETTO NAVE



PIÙ TRASFERIMENTI



## INFO STRUTTURA



### Servizi

-  ANIMALI AMMESSI
-  CENTRO BENESSERE
-  ANIMAZIONE
-  WI-FI

### Distanze

-  SITUATA DI FRONTE ALL'HOTEL
-  A POCHI PASSI DA SANTA REPARATA
-  70 Km AEROPORTO DI OLBIA
-  60 Km PORTO DI OLBIA E DI GOLFO ARANCI

TARIFE UFFICIALI

[SCOPRI DI PIÙ >](#)

DETTAGLIO STRUTTURA

[VAI ALLA PAGINA >](#)

nessere, boutique, noleggio teli da spiaggia, Wi-Fi nelle aree comuni, noleggio auto, ufficio escursioni, fotografo, campo polivalente tennis/calcetto. navetta pubblica per Santa Teresa di Gallura.

### LA SPIAGGIA

Di sabbia fine e ciottoli si estende nell'insenatura di Baia Santa Reparata. Attrezzata con lettini, ombrelloni e sdraio, dista 300 metri dal resort.



### NEI DINTORNI

La zona offre l'opportunità di fare lunghe passeggiate, escursioni e trekking, ma anche punti di interesse storico, come una torre aragonese del XVI secolo e il complesso archeologico di Lu Brandali. A piedi si può arrivare anche alla famosa Valle della Luna, splendida cala nel promontorio di Capo Testa, nell'estremo nord della Sardegna.

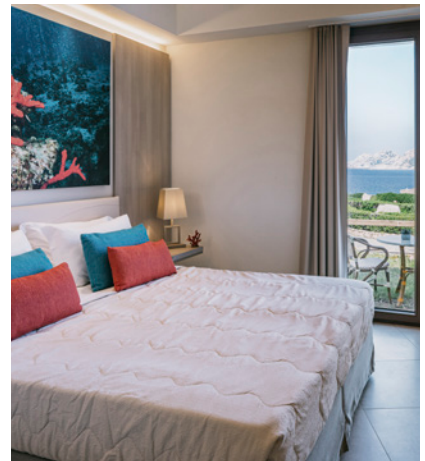



# GREEN PARK ☆☆☆☆ HOTEL

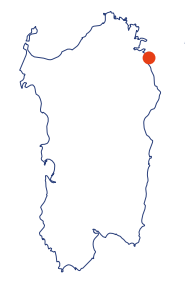

// SARDEGNA  
CALA DI VOLPE - PORTO CERVO

SOGGIORNI  
MARTEDÌ > MARTEDÌ



## LA STRUTTURA

Situato nella splendida baia di Cala di Volpe nel cuore della Costa Smeralda, tra Porto Cervo e Porto Rotondo è un vero gioiello architettonico incastonato tra le bellezze naturali della Sardegna.

A pochi passi dal centro turistico risplendono spiagge mozzafiato. Nei riflessi turchesi, verdi e azzurri del mare si immerge la distesa arcuata di sabbia bianchissima e soffice del Grande Pevero.

La struttura è composta da 35 suite finemente arredate con una piscina interna ed una esterna. Ogni suite possiede un ampio terrazzo individuale coperto in legno, canniccio con panche e tavolo in pietra, aria condizionata, TV, telefono e frigo bar. Si dividono in matrimoniali, triple con letto matrimoniale e zona giorno con divano letto e quadruple composte da zona notte con letto matrimoniale e zona giorno con due divano letto per 3° e 4° letto, e alcune camere Deluxe, completamente rinnovate nel 2022, composte da zona notte con letto matrimoniale e zona giorno.



Dispone di una ricca colazione con servizio a buffet o al tavolo. Per i più





PACCHETTO NAVE



PIÙ TRASFERIMENTI



## INFO STRUTTURA

### Servizi



ANIMALI AMMESSI



ANIMAZIONE



WI-FI

### Distanze



A POCHI MINUTI DALLE SPIAGGE



A POCHI MINUTI DAL CENTRO DI CAPRICCIOLI



27 Km AEROPORTO DI OLBIA



25 Km PORTO DI OLBIA

TARIFE UFFICIALI

DETTAGLIO STRUTTURA

SCOPRI DI PIÙ >

VAI ALLA PAGINA >

piccoli una colazione è prevista una colazione dedicata.

Parcheggio esterno, bar, centro benessere, boutique, noleggio teli da spiaggia, Wi-Fi nelle aree comuni, noleggio auto, ufficio escursioni, fotografo, campo polivalente tennis/ calcetto. navetta pubblica per Santa Teresa di Gallura.

### LA SPIAGGIA

Servizio spiaggia hotel(facoltativo), in pochi minuti si possono raggiungere le spiagge di Capriccioli, Liscia Ruja e la spiaggia del Principe.

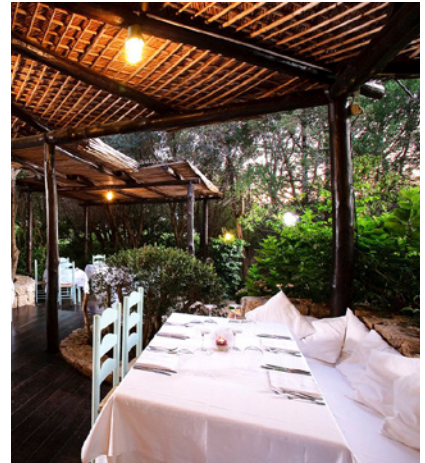

### NEI DINTORNI

Oltre alle splendide spiagge , nella zona di Cala di Volpe è possibile visitareD, il museo Archeologico Nazionale, nell'area antistante il centro di Olbia, dove al suo interno vi è la possibilità di ammirare le navi romane. Il Nuraghe Riu Molinu,sulla vetta del colle Su Casteddu, un luogo incantato che domina il meraviglioso golfo di Olbia.

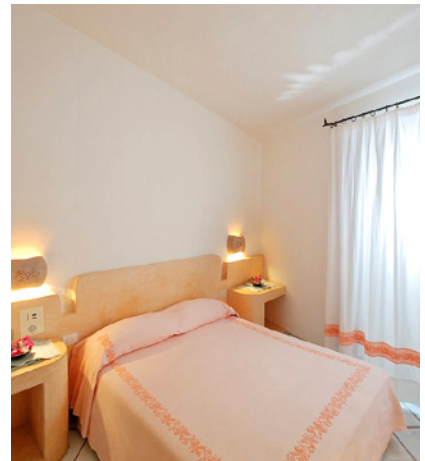



# SPORTING TANCA MANNA ☆☆☆☆ HOTEL

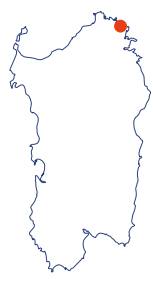

// SARDEGNA  
CANNIGIONE

SOGGIORNI  
MARTEDÌ > MARTEDÌ

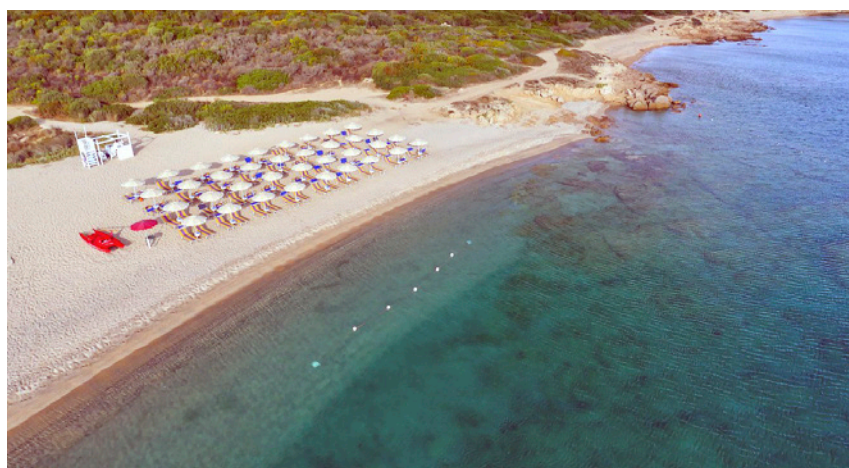

## LA STRUTTURA

Il villaggio Tanca Manna fa parte di una delle più affascinanti località della Costa Smeralda; Cannigione. Un tempo villaggio di pescatori, Cannigione è oggi un rinomato borgo turistico circondato da un magnifico litorale con stupende spiagge dal mare cristallino.

Lo Sporting Hotel Tanca Manna, inserito nel Villaggio Tanca Manna, sorge nel cuore dell'incantevole cornice del Golfo di Arzachena, a pochi passi dalle famose spiagge della Costa Smeralda. La sua posizione privilegiata lo vede inserito in un contesto ambientale di rara bellezza.



La struttura propone 93 spaziose camere di diverse tipologie (da 2 a 5 posti letto), elegantemente arredate con soggiorno, camera da letto, TV, telefono, asciugacapelli, frigo, aria condizionata, balcone o patio esterno attrezzato, alcune con vista mare. Si dividono in matrimoniali, triple basic, suite triple e suite quadruple.

Prevede una ricca colazione e un menu serale a 3 portate a scelta tra 2 primi, 2 secondi e dolce o frutta (Bevande incluse ½ acqua e ¼ vino a persona a pasto). Servizio ristorazione a buffet o al tavolo (a discrezione della Dire-





PACCHETTO NAVE



PIÙ TRASFERIMENTI



## INFO STRUTTURA

### Servizi



ANIMALI AMMESSI



ANIMAZIONE



WI-FI

### Distanze



A 300 mt DALLA STRUTTURA



A POCHI MINUTI DAL CENTRO DI CANNIGIONE



33 Km AEROPORTO DI OLBIA



31 Km PORTO DI OLBIA



[TARIFE UFFICIALI](#)

[DETTAGLIO STRUTTURA](#)

[SCOPRI DI PIÙ >](#)

[VAI ALLA PAGINA >](#)

zione dell'albergo). Ogni settimana Serata tipica "Sapori e tradizioni della Sardegna" con prodotti del territorio. Per i bambini un menu dedicato sia per la colazione che per la cena.

Reception, Wi-Fi gratuito nella Hall, parcheggio gratuito non custodito, piscina esterna attrezzata con lettini e ombrelloni, disponibili gratuitamente fino ad esaurimento.

Per i bambini previsti giochi in spiaggia e/o piscina, baby dance serale.

### LA SPIAGGIA

Spiaggia libera "Tanca Manna" a 300 mt dalla struttura, in alternativa Lido in convenzione, "Spiaggia Bianca", a 600 mt, raggiungibile a piedi.

### NEI DINTORNI

Le località circostanti, come la Costa Smeralda e l'Arcipelago della Maddalena, costituiscono mete interessantissime sia per gli amanti della natura, sia per chi predilige giornate rilassanti in spiaggia. Da non sottovalutare anche la movida notturna, che nel raggio di 20/30 chilometri, offre il meglio che di possa trovare in Sardegna.

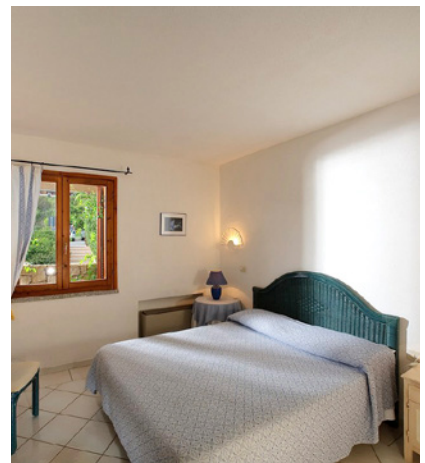
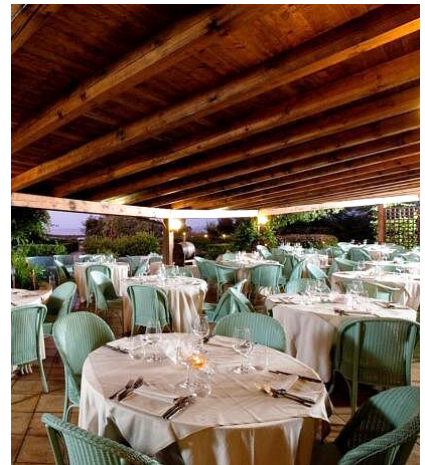



# LE MAREE ☆☆☆

## RESORT

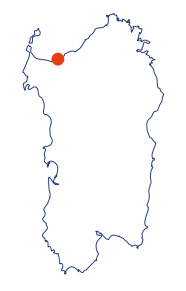

// SARDEGNA  
SORSO

SOGGIORNI  
LIBERI MINIMO 2 NOTTI



### LA STRUTTURA

Nella zona nord-occidentale dell'isola, tra Castelsardo e Stintino, con splendida vista sul Golfo dell'Asinara.

È costituito da un corpo centrale con parte delle camere e i principali servizi e da una serie di unità a schiera circondate dal verde.

Tutte le camere dispongono di aria condizionata autonoma, tv, cassetta di sicurezza, telefono, minifrigo, servizi con doccia e asciugacapelli. Distribuite nel Corpo Centrale, in zona Le Conchiglie e in zona Ginepri.

**FORMULA ALL INCLUSIVE.** Ristorante panoramico con sala interna climatizzata e sale esterne ombreggiate, pasti con servizio a buffet, serate a tema, griglia e pizza a buffet; acqua mineralizzata in caraffa, soft drink, birra e vino inclusi ai pasti. Per intolleranze alimentari o celiachia disponibili prodotti base privi di glutine (non garantita la non contaminazione). biberoneria accessibile h24, con assistenza ad orari stabiliti.

Ricevimento h24, bar centrale, bar gazebo in piscina, bazar e negozio di prodotti tipici, anfiteatro, piazzetta centrale con galleria commerciale, parcheggio scoperto non custodito.





BIMBI  
GRATIS



PACCHETTO  
NAVE



PIÙ  
TRASFERIMENTI



## INFO STRUTTURA

### Servizi

-  ALL INCLUSIVE
-  ANIMALI AMMESSI
-  CENTRO BENESSERE
-  ANIMAZIONE
-  WI-FI

### Distanze

-  ADIACENTE ALLA STRUTTURA
-  A POCHE CENTINAIA DI METRI DA MARINA DI SORSO
-  40 km AEROPORTO DI ALGERO
-  19 km PORTO TORRES  
A 120 km PORTO DI OLBIA

### TARIFE UFFICIALI

[SCOPRI DI PIÙ >](#)

### DETTAGLIO STRUTTURA

[VAI ALLA PAGINA >](#)

2 piscine, solarium con ombrelloni e lettini (ad esaurimento), uso di tutte le attrezzature sportive, tornei di tennis, calcetto, volley, fitness, aerobica, acqua dance, stretching, balli di gruppo, animazione diurna e serale con cabaret e spettacoli, 1 campo polivalente tennis/calcetto/basket, calcio balilla, ping-pong, piano bar serale, baby club 3/7 anni, mini club 7/12 anni, junior club 12/17 anni.

### LA SPIAGGIA

Di sabbia con accesso diretto e privato e piattaforma attrezzata ad esaurimento; a 800 mt ca, spiaggia di sabbia attrezzata e servizio navetta incluso.

### NEI DINTORNI

Si trova in posizione strategica per innumerevoli escursioni. A Ovest troverete Porto Torres e poi Stintino con la spiaggia della Pelosa, ad Est Castelsardo con il suo porticciolo ed il Castello dei Doria. Inoltre, la rinomata Rocca dell'Elefante e tantissime spiagge nella zona.





# BORGO DEI PESCATORI ☆☆☆

## HOTEL CLUB

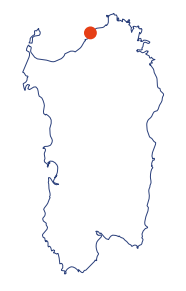

// SARDEGNA  
VIGNOLA MARE

SOGGIORNI  
LIBERI



### LA STRUTTURA

Situato nel bellissimo tratto di costa che va da Santa Teresa a Costa Paradiso, nella Baia di Vignola, è in posizione riservata di fronte alla rinomata pineta che confina con la spiaggia.

In un'area esclusiva e riservata, L'hotel è concepito con armoniose linee architettoniche in perfetto stile gallesse, immerso nella macchia mediterranea; è composto da una esclusiva zona residenziale, dove sono inserite le camere, che è perfettamente integrata con l'ambiente che la circonda ed è disposto come una vera corte di altri tempi con vialetti, archi caratteristici, aiuole.

Confortevoli e spaziose, in stile sardo, per 2/5 persone, tutte dotate di tv, aria condizionata autonoma, minibar, cassaforte, servizi con doccia, asciugacapelli, balcone o patio attrezzato. Disponibili Bicamere Family con doppio ambiente.

Con servizio a buffet con piatti della cucina internazionale e regionale, serate a tema; acqua mineralizzata in caraffa, soft drink e vino alla spina inclusi ai pasti. Per gli ospiti affetti da intolleranze alimentari o celiachia disponibili prodotti base privi di glutine.





BIMBI GRATIS



PACCHETTO NAVE



PIÙ TRASFERIMENTI



PIÙ VOLO E TRASFERIMENTI



## INFO STRUTTURA

### Servizi



ANIMALI AMMESSI



ANIMAZIONE



WI-FI

### Distanze



A 800/1000 m CIRCA



A POCHI PASSI DA SANTA REPARATA



64 Km AEROPORTO DI OLBIA



62 Km PORTO DI OLBIA

TARIFE UFFICIALI

SCOPRI DI PIÙ >

DETTAGLIO STRUTTURA

VAI ALLA PAGINA >

Wi-fi free nella zona reception, ristorante, angolo parco giochi per bambini, piscina con area per bambini, parcheggio scoperto non custodito, bar con sala tv.

Mini Club per bambini 3/12 anni ad orari stabiliti, animazione soft diurna e serale con corsi collettivi, giochi, spettacoli e pianobar, navetta da/per la spiaggia ad orari stabiliti.

### LA SPIAGGIA

Ad 800 - 1 km circa dal complesso si trova la grande spiaggia libera di Vignola Mare; nei dintorni molte calette suggestive con mare cristallino.

### NEI DINTORNI

Vignola Mare un piccolo borgo, in origine di pescatori. Raggiunta la piazzetta, subito si apre la bellissima spiaggia di Vignola, dominata dall'omonima Torre Seicentesca. Divisa in due anse da una punta rocciosa, la spiaggia, di sabbia fine di un colore leggermente rosato, ideale è adatto ai bambini è inoltre ricco di una grande varietà di flora e fauna.





# TORRE SALINAS ☆☆☆☆

## HOTEL

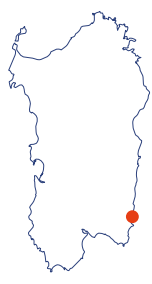

// SARDEGNA  
TORRE SALINAS - MURAVERA

SOGGIORNI  
VENERDÌ > VENERDÌ



### LA STRUTTURA

Adiacente ad un'ampia spiaggia di sabbia chiara, la baia di Muravera, a pochi passi dallo stagno di Colostrai, un'area faunistica protetta ricca di fenicotteri rosa e aironi.

All'Hotel Torre Salinas ogni minimo particolare, dall'estetica della struttura ai servizi proposti, è stato pensato e progettato per la soddisfazione delle necessità degli adulti.

Classic Rooms: doppie o matrimoniali, e bagno con doccia. Classic Sea View Rooms: Camere doppie vista sul mare. Bagno con doccia e balcone alla francese. Superior Sea View: Spaziose camere doppie o matrimoniali con piccolo angolo soggiorno e balcone attrezzato vista mare. Tutte le camere sono dotate di: cassaforte, aria condizionata, TV, Minibar, asciugacapelli, doccia o vasca da bagno, telefono.

Trattamento di pensione completa. Ristorante con servizio a buffet per colazione, pranzo e cena piatti vegetariani, dietetici, senza glutine e senza lattosio (scelta ridotta e su prenotazione). Bevande alla spina durante i pasti: acqua minerale, naturale e gasata, vino della casa (bianco/rosso) (\*vino nazionale e regionale selezionato).







## INFO STRUTTURA



### Servizi



INTOLLERANZE ALIMENTARI



INTRATTENIMENTO



WI-FI



CENTRO FITNESS

### Distanze



A 20 m



A 10 km  
DA MURAVERA



64 Km  
AEROPORTO DI CAGLIARI



230 Km PORTO DI OLBIA

### TARIFE UFFICIALI

[SCOPRI DI PIÙ >](#)

### DETTAGLIO STRUTTURA

[VAI ALLA PAGINA >](#)

nato a pagamento). Una volta alla settimana elegante serata sarda.

1 piscina esterna attrezzata, bar piscina, American bar con piano bar, ricevimento 24H, servizio di portineria, palestra.

Esercizi di flessibilità, fitness di gruppo all'aperto, Beach Volley, Acquafit, Yoga, palestra interna. A pagamento Massaggi su richiesta (fornitore esterno). Intrattenimento serale con Piano Bar, musica dal vivo e DJ Set.

### LA SPIAGGIA

Dista 20 m dalla struttura, spiaggia di sabbia chiara perfettamente attrezzata, nella baia di Muravera, a pochi passi dall'area faunistica protetta.

### NEI DINTORNI

Sul litorale di Muravera, lunghe distese di sabbia candida, dune ricoperte di verde mediterraneo, mari limpidi e stagni ricchi di vita. Su un promontorio la Torre delle Saline, un'antica fortezza, l'unica appartenente al sistema difensivo costiero della Sardegna ad avere una pianta quadrata. Alle sue pendici, si estende la spiaggia di Torre Salinas.

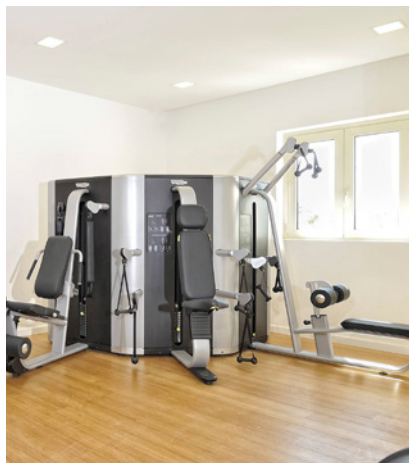



# MANGIA'S BRUCOLI ☆☆☆☆☆

// SICILIA  
BRUCOLI

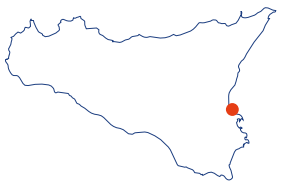

SOGGIORNI  
VENERDÌ > VENERDÌ



## LA STRUTTURA

Antico borgo marinaro si trova in provincia di Siracusa, un territorio ricco di storia e di paesaggi. Si affaccia sullo splendido mare azzurro della Sicilia.

La piccola insenatura naturale lo protegge dai venti mentre l'alta concentrazione di scogli fa sì che qui il mare sia sempre calmo.

Dispone di 402 camere eleganti, moderne e confortevoli. Molte delle camere dispongono di un piccolo giardino o di una terrazza. Tutte dotate di servizi privati con doccia, asciugacapelli, telefono, Wi-Fi, cassetta di sicurezza, TV e mini-frigo.



5 Ristoranti: PERSEO BUFFET RESTAURANT: interno, spazioso e climatizzato, Servizio a buffet, con piatti regionali e internazionali, (acqua microfiltrata inclusa). A pagamento: DONNA FLORIANA ITALIAN BISTROT dove gustare le tipiche ricette italiane; KAIGAN SUSHI BAR sushi bar dove le materie prime italiane incontrano il classico sushi, AL GRANO PIZZERIA: per gustare la vera pizza italiana; SCAUSU FISH & MEAT GRILL Fish&Grill dove gustare le specialità di mare. Celiachia: L'hotel non è specializzato nel predisporre apposti





## INFO STRUTTURA



### Servizi

-  ANIMALI AMMESSI
-  ANIMAZIONE
-  WI-FI

### Distanze

-  A CIRCA 100 m DALLA STRUTTURA
-  A 500 m DAL CENTRO DI BRUCOLI
-  44 Km AEROPORTO DI CATANIA

### TARIFE UFFICIALI

[SCOPRI DI PIÙ >](#)

### DETTAGLIO STRUTTURA

[VAI ALLA PAGINA >](#)

cibi privi di glutine; non è garantita la totale assenza di contaminazione.

Ampi spazi esterni ed interni, sala TV, boutique-bazar, discoteca, teatro esterno, fotografo, noleggio auto, bici, Wi-Fi nelle aree comuni, ufficio escursioni, palestra, campi da tennis, da padel, bocce, beach volley, basket, volley e campo da calcio a 5. a pagamento: vela, canoa, windsurf.

Animazione diurna e serale, uno staff dedicato per i piccoli ospiti.

### LA SPIAGGIA

Area attrezzata con lettini e ombrelloni a disposizione e area mare raggiungibile attraverso delle scalette che consentono di accedere agevolmente.

### NEI DINTORNI

Il faro di Brucoli una delle principali cose da vedere a Brucoli, considerato uno dei fari più belli in Sicilia e dei più ben conservati. Completamente circondato dal mare. Il castello di Brucoli costruito nel XIV secolo da re Giovanni II di Aragona, fu costruito principalmente per difendersi dell'espansione del popolo turco lungo il Mediterraneo.

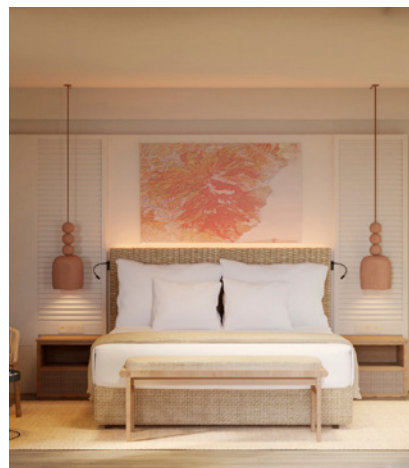



# ACACIA MARINA ☆☆☆☆



SICILIA  
MARINA DI RAGUSA

SOGGIORNI  
VENERDÌ > VENERDÌ

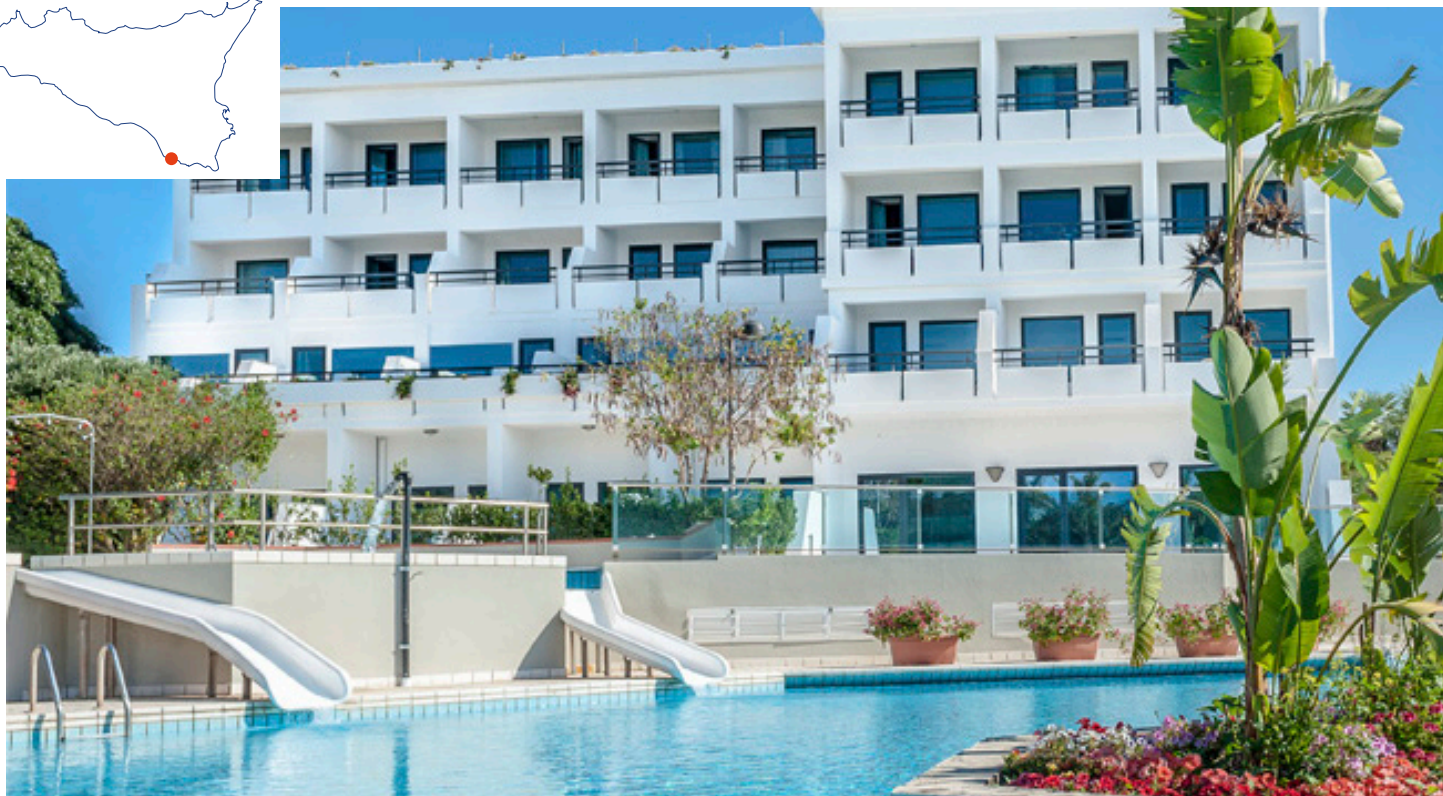

## LA STRUTTURA

Ubicato sul lungomare di Marina di Ragusa, sulle sponde della Sicilia sud-orientale, caratterizzata da un gradevole abitato e da ampie spiagge dorate. Premiate ogni anno con la bandiera blu per la particolare cura e pulizia del mare e del territorio.

L'Hotel dispone di 103 confortevoli camere distribuite in due corpi. Nell'ampio giardino fiorito con ricca vegetazione mediterraneo-tropicale, sono inseriti la bella piscina, il campo da tennis, vasche idromassaggio.

Le camere tutte con terrazzo, patio o balcone, dispongono tutte di TV Sat, telefono, Cassaforte, Minibar, Asciugacapelli, Prodotti di cortesia. Si dividono in STANDARD; (massimo 2 persone). Tutte con vista sul rigoglioso giardino ed alcune anche sul mare. Arredate con uno stile fresco e contemporaneo. SUPERIOR; (massimo 2 adulti e 2 bambini), tutte con vista sul rigoglioso giardino. Arredate con uno stile fresco e contemporaneo. VIEW Giardino, vista mare laterale o parziale. Possibilità di vista mare con supplemento. CAMERE DELUXE: (massimo 2 adulti e 1 bambino o 3 adulti); Tutte le camere offrono vista sul rigoglioso giardino ed alcune anche sul mare.





PRENOTA  
PRIMA



PACCHETTO  
NAVE



PIÙ  
TRASFERIMENTI



## INFO STRUTTURA

### Servizi



ANIMAZIONE



WI-FI

### Distanze



A 100 m  
DALLA STRUTTURA



A POCHI PASSI DAL CENTRO  
DI MARINA DI RAGUSA



AEROPORTO DI CATANIA A 120 km  
AEROPORTO DI COMISO A 31 km



PORTO DI CATANIA A 121 km  
PORTO DI PALERMO A 241 km



STAZIONE  
DI DONNAFUGATA A 18 km

### TARIFE UFFICIALI

SCOPRI DI PIÙ >

### DETTAGLIO STRUTTURA

VAI ALLA PAGINA >

Nel ristorante "Terraqua" dalla caratteristica architettura e padiglione, che si affaccia sulla piscina e sul giardino dove verrà servita la ricca colazione e la cena a buffet.

WI-FI, BAR, Ristorante à la Carte e al Buffet; Servizio di Transfer; Campo da Tennis; Piscina; Spiaggia Privata (a pagamento); Cardio Fitness; Reception 24h / 24h, parcheggio.

### LA SPIAGGIA

Di fronte all'albergo e precisamente a 100 metri, la bella spiaggia privata attrezzata, ad uso esclusivo della clientela. (facoltativa giugno/settembre).

### NEI DINTORNI

Il centro di Marina di Ragusa è ricco di monumenti e chiese, nei dintorni, vi è la zona della Valle di Noto ricca di borghi e paesaggi patrimonio dell'UNESCO. Da non perdere le mete come Scicli e Modica, e senza andare troppo lontano potete raggiungere anche la Valle dei Templi ad Agrigento e fare uno dei numerosi percorsi di trekking sull'Etna.





# ACACIA RESORT ☆☆☆☆

// SICILIA  
CAMPOFELICE DI ROCCELLA

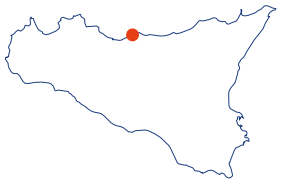

SOGGIORNI  
VENERDI > VENERDI



## LA STRUTTURA

Sulla costa nord della Sicilia, tra Palermo e Cefalù, nello splendido scenario naturale compreso tra il mare e il Parco delle Madonie.

Di recente costruzione, ideale per trascorrere una vacanza in relax. Mira a soddisfare ogni tipo di esigenza degli ospiti. Grazie all'abbattimento delle barriere architettoniche, tutti gli spazi comuni sono comodamente accessibili.

Tutte eleganti, luminose e moderne, TV satellitare LCD, aria condizionata, cassaforte e mini bar. Si dividono in Economy: sparse nel Parco e nei corpi annessi o piano terra, Standard nella ricca vegetazione, con terrazzino privato attrezzato. Comfort garden: possibili fino a 3 adulti o 2 adulti e 2 bimbi. Situate in edifici annessi nel Parco a piano terra, Comfort Garden, recentemente rinnovate, con terrazzino privato e attrezzato. Superior: sparse nella struttura principale su 3 piani, tutte con balcone ampio ed attrezzato. Superior vista mare: situate nella struttura principale tutte ai piani alti. Solo per 2 persone, con ampio balcone attrezzato.

Colazione buffet Continentale. Pranzo a Buffet, con specialità del giorno.





PRENOTA  
PRIMA



PACCHETTO  
NAVE



PIÙ  
TRASFERIMENTI



## INFO STRUTTURA

### Servizi



CENTRO  
BENESSERE



ANIMAZIONE



WI-FI



CENTRO FITNESS

### Distanze



A POCHI METRI DALLA  
STRUTTURA, ACCESSO  
TRAMITE GIARDINO PRIVATO.



A 5 km  
DAL CENTRO DI ROCCELLA



82 Km  
AEROPORTO DI PALERMO



53 Km  
PORTO DI PALERMO

TARIFE UFFICIALI

DETTAGLIO STRUTTURA

SCOPRI DI PIÙ >

VAI ALLA PAGINA >

Cena a buffet con varietà di antipasti, primi e secondi. (Bevande escluse).

Centro Benessere sulla terrazza, dove si trova una zona Thermarium e una grande piscina. Wi-Fi gratuito in tutto l'hotel, Navetta per le località vicine, ufficio escursioni, noleggio auto, parcheggio.

Animazione soft, Mini Club offre una serie di giochi e attrezzature per i più piccoli nel parco dell'Hotel. Il Juniors' Club propone attività sportive diverse.

### LA SPIAGGIA

Spiaggia privata di sabbia e ciottoli attrezzata con lettini e ombrelloni a disposizione degli ospiti da giugno a settembre. Disponibile sedia Job.

### NEI DINTORNI

Da non perdere, il sito archeologico di Himera e i 2 musei, che conservano mosaici, reperti subacquei e antropologici. Inoltre la vicina Cefalù, antico borgo di pescatori con il duomo fatto erigere dal Re Normanno Ruggero II, a circa 60 Km. Palermo, centro storico-culturale di livello mondiale, con la Cattedrale Patrimonio dell'Unesco.

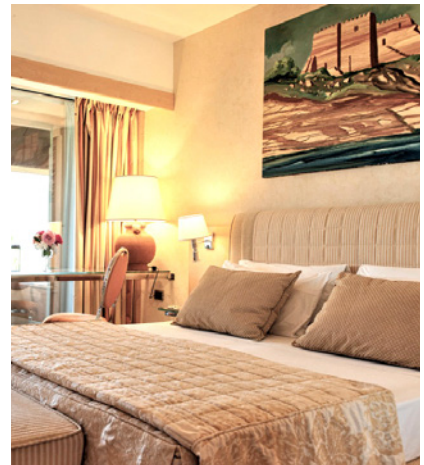



# DOMINA ZAGARELLA SICILY ☆☆☆☆



SOGGIORNI  
VENERDI > VENERDI

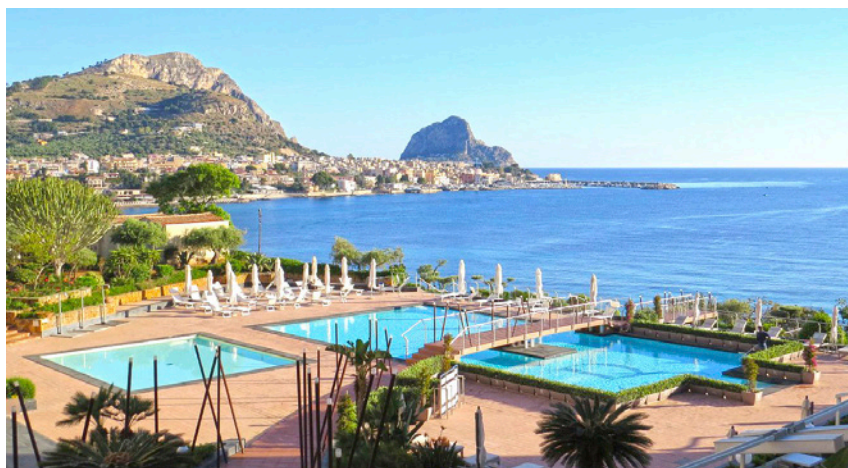

## LA STRUTTURA

Domina Zagarella Sicily, lungo la costa nordoccidentale della Sicilia, a pochi km da Palermo. Una posizione eccezionale a ridosso del mare, l'hotel è fortemente ispirato allo stile della "Dolce Vita".

In località Santa Flavia, splendida cittadina tra Palermo e Cefalù. Inserito in un contesto esclusivo, in perfetta simbiosi con l'identità territoriale. Offre servizi esclusivi in un'atmosfera unica e rilassante.

A ciascun piano è dedicato un tema, che si racconta attraverso i colori, le immagini. Corpo centrale, camere elegantemente arredate, in stile vintage, con vista panoramica sul Golfo. Le camere si dividono in Classic, vista interna. Prestige, vista mare e balcone. Family, vista interna e con vista sul mare. Tutte le camere offrono: aria condizionata, Wi-Fi, TV LCD, TV satellitare, telefono diretto, minibar, cassetta di sicurezza, asciugacapelli e linea cortesia da bagno.

Due ristoranti, La Zagara offre un servizio a buffet bevande escluse, dove si potrà assaporare il meglio della cucina siciliana. Il The Beach Luxury Club, affacciato sul Mar Mediterraneo, esalta e armonizza il gusto





PACCHETTO NAVE



PIÙ TRASFERIMENTI



## INFO STRUTTURA

### Servizi

-  ANIMALI AMMESSI
-  INTOLLERANZE ALIMENTARI
-  ANIMAZIONE
-  WI-FI
-  CENTRO FITNESS

### Distanze

-  A CIRCA 100 m DALLA STRUTTURA
-  A 500 m DAL CENTRO DI BRUCOLI
-  44 Km AEROPORTO DI CATANIA

### TARIFE UFFICIALI

[SCOPRI DI PIÙ >](#)

### DETTAGLIO STRUTTURA

[VAI ALLA PAGINA >](#)

di una cucina raffinata ed originale a base di pesce.

Tre piscine, di cui una per bambini e una con acqua di mare. Campo polivalente. Accesso diretto al mare da ampie terrazze con solarium attrezzato. Palestra, Wi-Fi in tutta la struttura. Reception h24, servizio transfer, Diving center, Escursioni, Parcheggio.

Animazione per adulti e bambini. Mini Club (4 - 12 anni) dalle 10.30 alle 21.30.

### LA SPIAGGIA

A disposizione, area attrezzata con lettini ed ombrelloni su una scogliera rocciosa con 3 accessi al mare. 10 minuti a piedi, spiaggia libera di sabbia.

### NEI DINTORNI

Nei dintorni troviamo la frazione di Porticello, che oggi si presenta come un pittoresco villaggio di mare. Le tante spiagge tra cui: la spiaggia de "Il Kafara", denominata anche, dei 100 gradini, La caletta, un gioco della natura che la rende un vero quadro d'autore dove nel mezzo dell'antico borgo si trova una spiaggetta di sabbia.

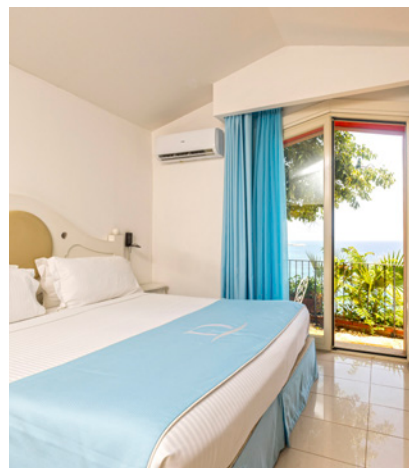

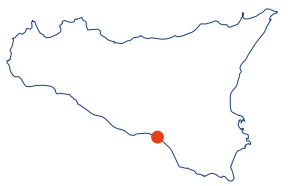
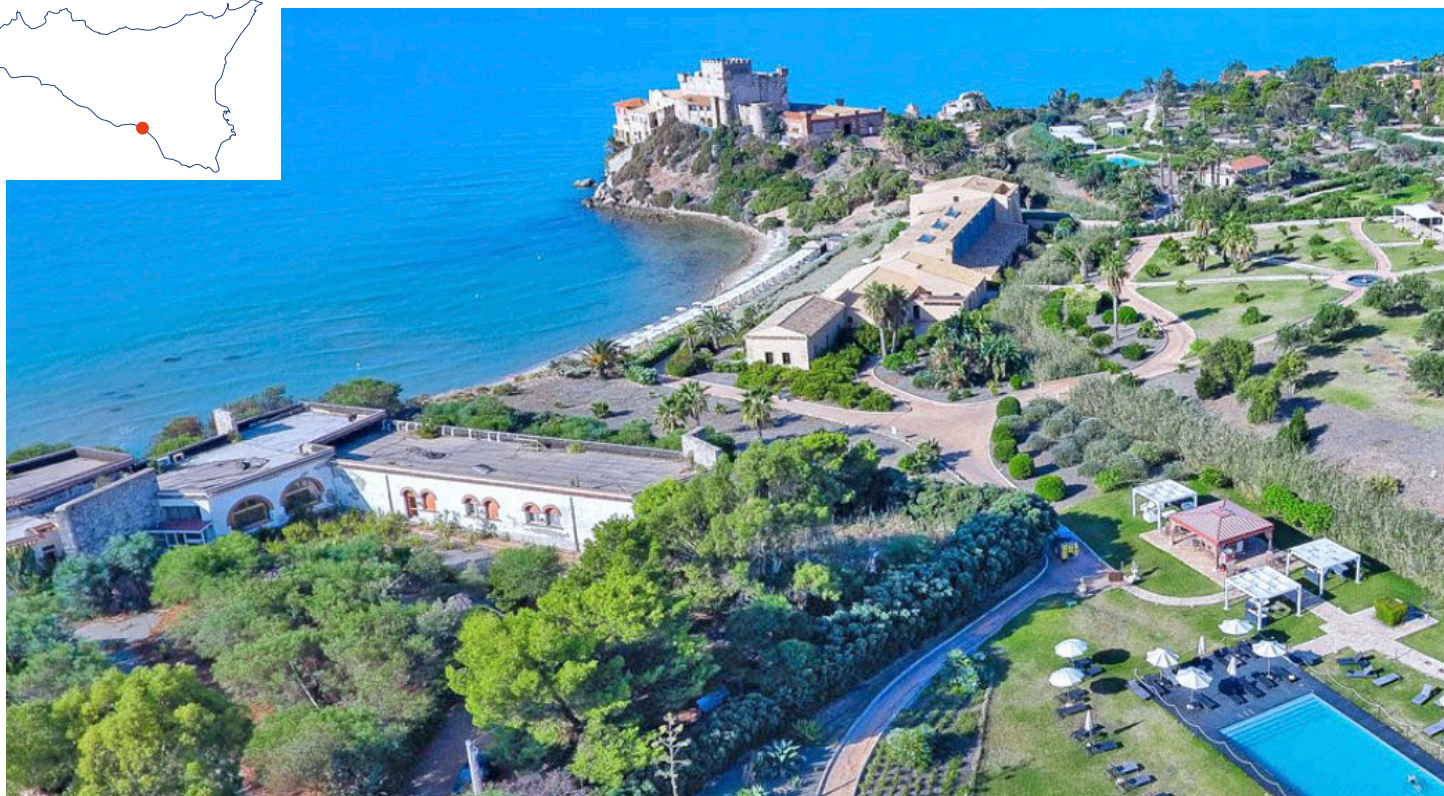

**FALCONARA** ☆☆☆☆**GREENBLU RESORT**// SICILIA  
BUTERASOGGIORNI  
VENERDÌ > VENERDÌ**LA STRUTTURA**

Sorge a Marina di Butera (CL) sulla costa sud siciliana. Il resort sospende il tempo grazie all'area naturale che lo circonda e al sorgere direttamente sul mare, oltre che alle pendici dello storico castello di Falconara.

Direttamente sul mare con una spiaggia privata sabbiosa e con accesso al mare digradante. Il resort è completato dalla più recente Club House, che ospita i servizi principali.

Le camere e suite sono ubicate sia nella Club House centrale che nella Residenza direttamente sul mare, con circa la metà delle camere con vista mare in entrambe le strutture. Tutte le camere sono arredate in stile siciliano, dotate di servizi tv, aria condizionata, telefono, frigobar, cassetta di sicurezza, asciugacapelli, balcone o patio attrezzati con tavolo e sedie.

Ideale per scoprire sapori e fragranze tipiche della Sicilia, il "Ristorante Riesi" è il ristorante centrale, situato nella Club House, offre ristorazione a buffet per colazione, pranzo e cena con acqua e vino ai pasti.

Reception 24h, sala TV, Wi-Fi free, Lobby Bar nella Club House, bar piscina, tabacchi e giornali, parcheggio all'aperto non custodito, banco escursioni.

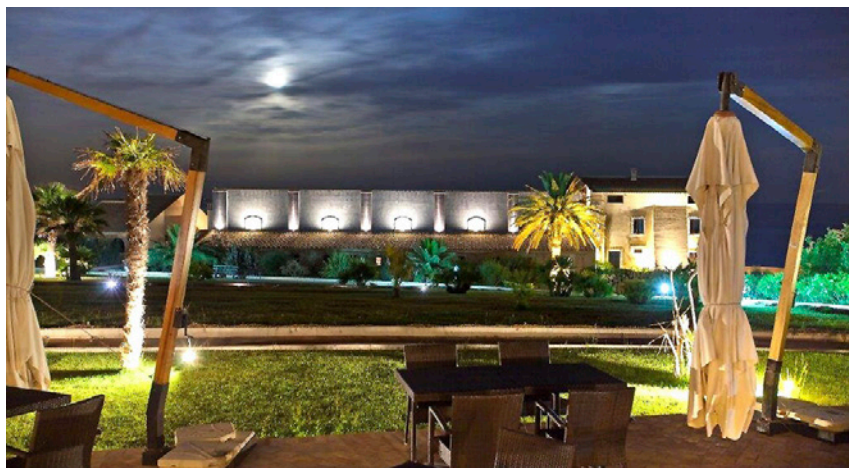





BIMBI  
GRATIS



PIÙ  
TRASFERIMENTI



## INFO STRUTTURA



### Servizi



ANIMALI  
AMMESSI



CENTRO  
BENESSERE



ANIMAZIONE



WI-FI



CENTRO FITNESS

### Distanze



A POCHI PASSI  
DALLA STRUTTURA



A POCHI PASSI DA  
MARINA DI BUTERA



60 Km AEROPORTO DI COSIMO  
115 Km AEROPORTO DI CATANIA  
200 Km AEROPORTO DI PALERMO



210 Km  
PORTO DI PALERMO



11 km DALLA STAZIONE  
DI LICATA, 20 km DALLA  
STAZIONE DI GELA

TARIFE UFFICIALI

DETTAGLIO STRUTTURA

SCOPRI DI PIÙ >

VAI ALLA PAGINA >

sioni; deposito bagagli. SABAI DEE SPA. Area Fitness, lido incluso nella tessera club, teli mare, navetta per spiaggia a pagamento.

Disponibile un programma dedicato ai grandi e ai più piccoli. Animazione con attività diurne e intrattenimento serale anche con piano bar e musica live. Miniclub a partire da 3 anni.

### LA SPIAGGIA

Un bellissimo lido attrezzato con area sabbiosa e area superiore con gazebo in legno. L'accesso all'area sabbiosa è facilmente garantito da una scaletta.



### NEI DINTORNI

Lo storico Castello di Falconara, punto di interesse edificato nel XIV secolo dagli Aragonesi come torre di avvistamento e difesa contro i pirati Angioini. L'area del castello si è sviluppata con la realizzazione della foresteria, un tempo alloggio della servitù e deposito, oggi meravigliosa parte della struttura ricettiva conosciuta come la Residenza.

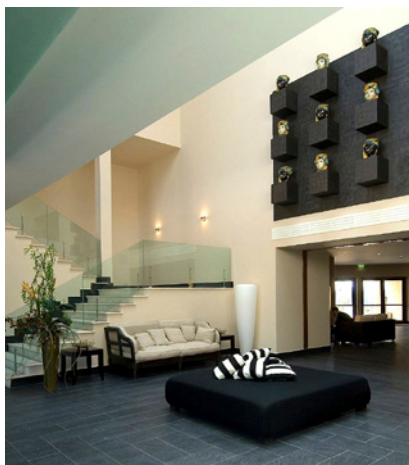

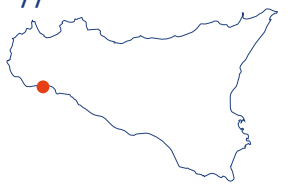
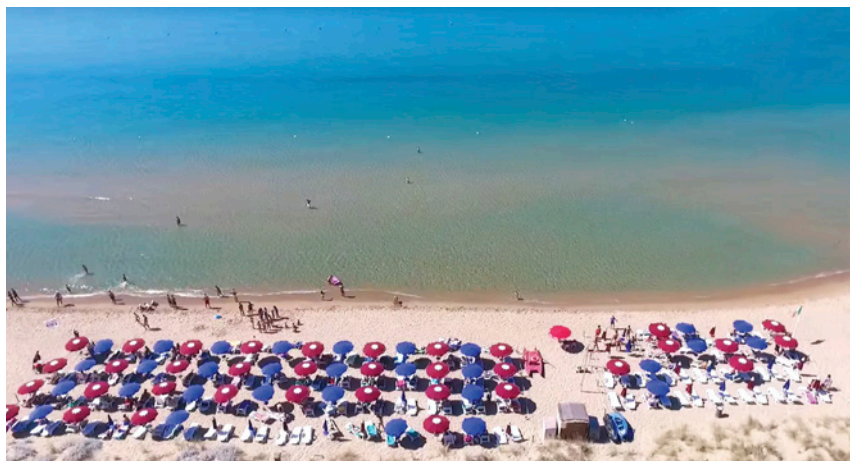

**CLUB HOTEL SELINUNTE** ☆☆☆☆**BEACH - AIMORI**SICILIA  
SELINUNTESOGGIORNI  
GIOVEDÌ > GIOVEDÌ**LA STRUTTURA**

È ubicato a ridosso delle dune di sabbia della Riserva Naturale del Belice, luogo di inestimabile valore per le sue bellezze paesaggistiche, storiche e naturali.

La struttura è costituita da un corpo centrale sviluppato in tre blocchi dove si trovano tutte le 140 camere.

Ogni camera è dotata di bagno privato con doccia e asciugacapelli, balcone, aria condizionata, tv, telefono, mini-frigo, cassaforte. Si dividono in camere singole, matrimoniali, doppie, triple, quaduple con letto a castello e quintuple.

La ristorazione è sempre al buffet. Ogni giorno vengono proposti piatti regionali e internazionali, con ampia scelta di antipasti, primi, secondi, contorni, vera pizza italiana, frutta, dolce. Serate a tema. Sempre inclusi a pranzo e a cena acqua microfiltrata, vino della casa, birra chiara. Biberoneria.

Ristorante panoramico climatizzato. Hall, ricevimento 24h, bar hall e bar piscina. Piscina (cuffia obbligatoria) con vasche idromassaggio e zona bambini, campo da calcetto, campo da tennis, bocce, ampio parcheggio esterno gratuito non custodito. Wi-Fi nelle zone comuni.





PACCHETTO NAVE



PIÙ TRASFERIMENTI



## INFO STRUTTURA

### Servizi



ANIMALI AMMESSI



BIBERONERIA



INTOLLERANZE ALIMENTARI



ANIMAZIONE



WI-FI

### Distanze



1.200 MT, CON NAVETTA GRATUITA (800 MT) E SENTIERO NEL PARCO (CIRCA 400 MT)



MARINELLA DI SELINUNTE A 1,6 Km



TRAPANI BIRGI 72 Km  
PALERMO PUNTA RAISI 95 Km



101 Km  
PORTO DI PALERMO

TARIFE UFFICIALI

DETTAGLIO STRUTTURA

SCOPRI DI PIÙ >

VAI ALLA PAGINA >

Gli ampi spazi esterni rendono tutte le nostre attività libere e funzionali. Ai nostri innumerevoli servizi, si aggiungono il Music bar ed il teatro all'aperto, dove il team dell'animazione accompagnerà i nostri ospiti per l'intera vacanza con un ricco programma di sport, intrattenimento e spettacolo in un clima di allegria e condivisione. "Mini Club" (dai 3 ai 13 anni) e "Young Club" (dai 13 ai 18 anni).

### LA SPIAGGIA

Attrezzata con ombrelloni e lettini, in riserva naturale ed è raggiungibile con servizio navetta (800 mt) e ulteriori 400 mt a piedi con una passerella in legno.

### NEI DINTORNI

Da non perdere, Il parco archeologico di Selinunte. Il parco conserva i resti monumentali di alcuni templi intorno all'acropoli, che insieme a costruzioni secondarie testimoniano la grandezza dell'architettura dell'antica Grecia sulla costa sud occidentale della Sicilia. Con i suoi 270 ettari, è il parco archeologico più grande d'Europa.





**PIANO GRANDE** ☆☆☆**VILLAGGIO**// PUGLIA  
VIESTE

**SOGGIORNI  
DOMENICA > DOMENICA  
FORMULA 6 NOTTI IN FBB E ULTIMA NOTTE IN HBB**

**LA STRUTTURA**

Dista 5 km dal centro di Vieste e 12 km da Peschici.

Immerso nel verde di uliveti secolari e piante mediterranee, dista tra i 300 ed i 700 metri dal mare. Mare adatto ai bambini con fondale sabbioso dolcemente digradante. Il villaggio si compone di vari edifici a schiera su 1 o 2 piani immersi nel verde e da una zona principale dove sono situati tutti i servizi e le attrezzature sportive.

Le camere si trovano tutte al piano terra con ingresso indipendente, con bagno e veranda dispongono di Tv – minibar, cassetta di sicurezza, asciugacapelli, aria condizionata a pagamento.

Formula 6 notti in FBB e ultima notte in HBB – Bevande escluse. Cucina regionale e nazionale con ampio uso di prodotti freschi e a km 0. Colazione continentale (chi non riesce a fare colazione al ristorante possibilità senza supplemento di usufruirne al bar in piscina), pranzo e cena serviti al tavolo. Per gli ospiti con intolleranze alimentari prima fornitura di alimenti di base, su richiesta. Non garantita la non contaminazione.

Reception, bar all'aperto, ristorante climatizzato, sala TV, parco giochi, pi-







PRENOTA  
PRIMA



BIMBI  
GRATIS



## INFO STRUTTURA



### Servizi

 INTOLLERANZE  
ALIMENTARI

 ANIMAZIONE

 WI-FI

### Distanze

 1.850 m CON NAVETTA SU  
LIDO CONVENZIONATO  
A PAGAMENTO

 8Km DAL CENTRO  
DI VIESTE

 17 Km PESCHICI

TARIFE UFFICIALI

DETTAGLIO STRUTTURA

SCOPRI DI PIÙ >

VAI ALLA PAGINA >

scina con zona per bambini, campo polivalente da tennis/calciotto, bocce, collegamento Wi-Fi nelle zone comuni, parcheggio interno coperto non custodito fino ad esaurimento, navetta da/per spiaggia.

Intrattenimento diurno e serale, spettacoli e cabaret, tornei sportivi, corsi collettivi. Per i più piccoli, Mini Club dedicato ad orari prestabiliti.

### LA SPIAGGIA

A 1850 m spiaggia con acque cristalline e fondali digradanti. Servizio spiaggia a pagamento presso lido convenzionato. Navetta da/per la spiaggia inclusa.

### NEI DINTORNI

Situato nel tratto di costa tra Vieste a Peschici, in uno dei più suggestivi paesaggi del Gargano, in prossimità della Foresta Umbra e dell'omonimo parco Nazionale, con aree protette ed itinerari naturalistici, gastronomici e storico-artistici tra cui il Convento Santuario di Padre Pio a S.Giovanni Rotondo, dove affluiscono fedeli da tutto il mondo.





# MIRA ☆☆☆

## HOTEL & RESIDENCE

// PUGLIA  
PESCHICI



SOGGIORNI  
SABATO > SABATO

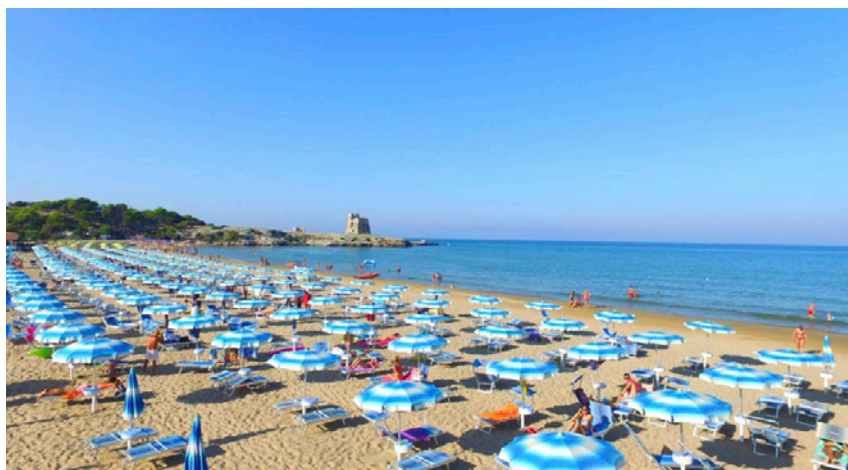
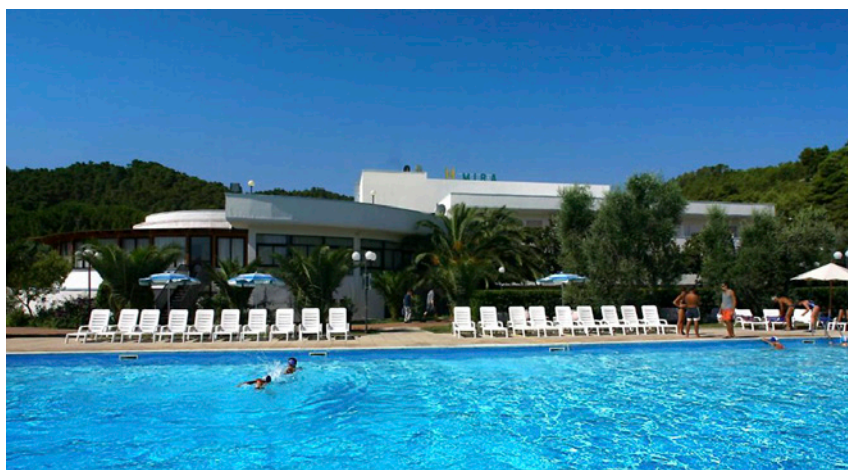

### LA STRUTTURA

Situato in un'ampia e splendida baia di sabbia fine delimitata da scogli, è inserito in una lussureggiante ed ombrosa pineta, a circa 12 km di distanza dalle 2 località più belle del Gargano, Vieste e Peschici.

Il complesso dispone di una zona Hotel e di una zona Residence.

LE COMFORT GARDEN Apart-Hotel (2/4 persone) con ingresso indipendente e giardino privato attrezzato. Dotate di angolo cottura, letto matrimoniale e letto a castello separato da un piccolo tramezzo che garantisce la privacy, frigo-bar, aria condizionata, bagno con doccia e asciugacapelli a muro, tv a schermo piatto.

Il ristorante con sala climatizzata: prima colazione a buffet, pranzo e cena con servizio a buffet e show-cooking o con servizio al tavolo, vino alla spina e acqua microfiltrata e soft drinks senza limiti di consumo. Biberoneria o infant corner con alimenti di base per gli infant e attrezzata con cucinotto con piastra ad induzione e forno a microonde.

Animazione per i bambini del mini-club, merenda e giochi in area dedicata. Spettacoli serali in anfiteatro. Ristorante, bar, piscina per bambi-





PRENOTA  
PRIMA



BIMBI  
GRATIS



## INFO STRUTTURA



### Servizi



ANIMALI  
AMMESSI



BIBERONERIA



WI-FI

### Distanze



800 m



12 km DA PESCHICI  
E 10 Km DA VIESTE



200 km  
DA AEROPORTO DI BARI

### TARIFE UFFICIALI

[SCOPRI DI PIÙ >](#)

### DETTAGLIO STRUTTURA

[VAI ALLA PAGINA >](#)

ni e piscina semi olimpionica, mini-market, parco giochi per bimbi, parcheggio privato, campo da pallavolo/basket, campo polivalente da tennis/calciotto, spiaggia privata, navetta da/per la spiaggia. Corsi collettivi di tennis, nuoto e di tiro con l'arco; corsi di aerobica, ginnastica distensiva e acquatica. Wi-Fi disponibile gratuitamente nella hall.

### LA SPIAGGIA

A soli 800 m dalla bellissima baia di "Sfinale" servizio spiaggia con posti assegnati con un ombrellone e due lettini per camera. Servizio navetta.



### NEI DINTORNI

A metà strada da Peschici e Vieste, in uno dei più suggestivi paesaggi del Gargano, in prossimità del Parco Naturale della Foresta Umbra, con aree protette ed itinerari naturalistici, gastronomici e storico-artistici tra cui il Convento Santuario di Padre Pio a S.Giovanni Rotondo, dove affluiscono fedeli da tutto il mondo.



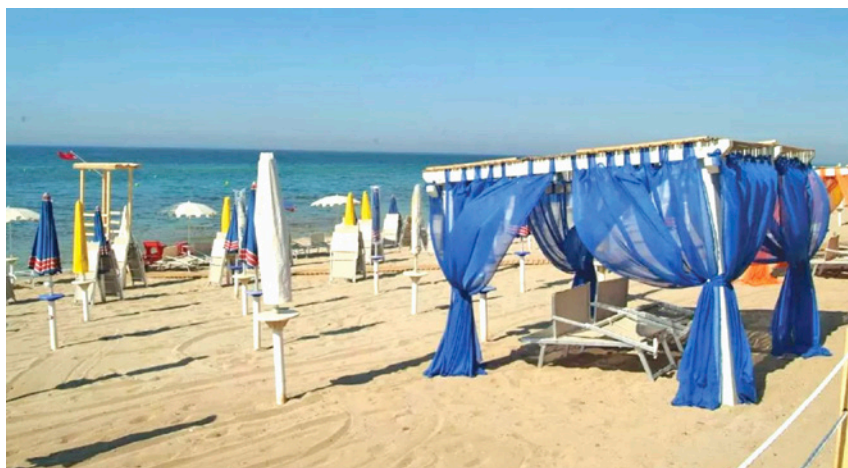

**DEI CAVALIERI** ☆☆☆**GRAND HOTEL**// PUGLIA  
CAMPOMARINO DI MARUGGIOSOGGIORNI  
DOMENICA > DOMENICA**LA STRUTTURA**

La struttura è collocata ad appena 600 metri dalle splendide spiagge di Campomarino di Maruggio, in provincia di Taranto. Il litorale su cui sorge la struttura si estende alternandosi tra sabbia e scogliera, affiancandosi a lunghi tratti di macchia mediterranea, distese di ulivi e muretti a secco.

Costituito da 101 sistemazioni suddivise tra singole camere e villette. Corpo Centrale: camere standard, matrimoniali/doppie, con balconcino o balcone. Villette con ingresso indipendente: costituite da due blocchi separati, camere standard 3/4 posti letto (con pouf letto), le villette ubicate al piano terra hanno un patio giardino, quelle collocate al 1° piano hanno un balconcino oppure il terrazzino. Camere singole non previste.

Gli ambienti confortevoli e accoglienti, arredati in stile moderno e dotati di cassaforte e bagno con box doccia, TV, frigobar, aria condizionata.

Colazione, pranzo e cena a buffet servito, propone cucina nazionale e locale, acqua microfiltrata inclusa ai pasti. Biberoneria con assistenza, a disposizione delle mamme, con pappine, brodi vegetali di carne, pastine, passati di verdure miste o specifiche e scalda biberon. Possibilità di menu per celiaci.





## INFO STRUTTURA

### Servizi

-  ANIMALI AMMESSI
-  CENTRO BENESSERE
-  BIBERONERIA
-  INTOLLERANZE ALIMENTARI
-  ANIMAZIONE
-  WI-FI

### Distanze

-  600 m
-  A POCHI PASSI DAL CENTRO DI CAMPOMARINO DI MARUGGIO
-  70 km DA AEROPORTO DI BRINDISI



### TARIFE UFFICIALI

[SCOPRI DI PIÙ >](#)

### DETTAGLIO STRUTTURA

[VAI ALLA PAGINA >](#)

Piscina con fontana a getto e ampia zona solarium attrezzata circondata da prato inglese, Wi-Fi gratuito, Centro Benessere "La Commenda Spa" (a pagamento): vasca idromassaggio, bagno turco, sauna finlandese, stanza del freddo, zona relax con tiseneria, trattamenti estetici e massaggi.

### LA SPIAGGIA

A 600 metri, mare limpido e cristallino, navetta per il lido gratuita, servizio spiaggia, da pagare in loco, include 1 ombrellone e 2 lettini a camera.



### NEI DINTORNI

Campomarino è una frazione del comune di Maruggio, un luogo prettamente turistico, ed è uno dei principali centri abitati. Lungo questo tratto di costa le spiagge sono larghe e hanno estesi punti di spiaggia libera, altri tratti sono rocciosi, ma comunque facilmente percorribili, l'ideale per trascorrere una vacanza in pieno relax.



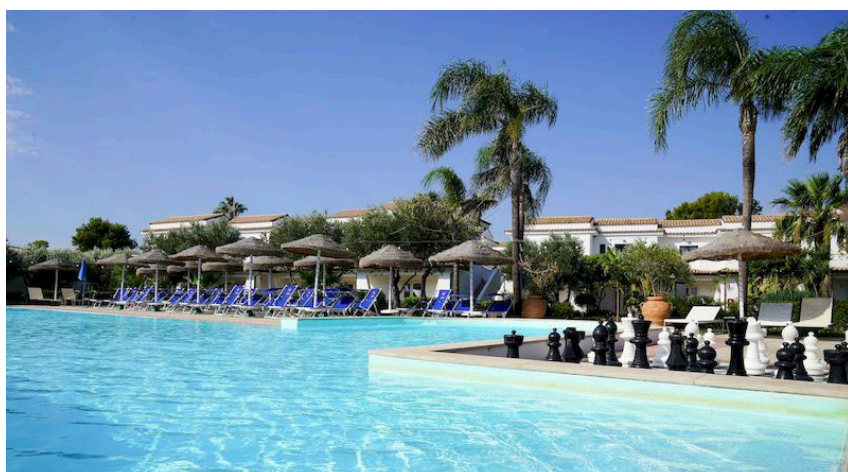
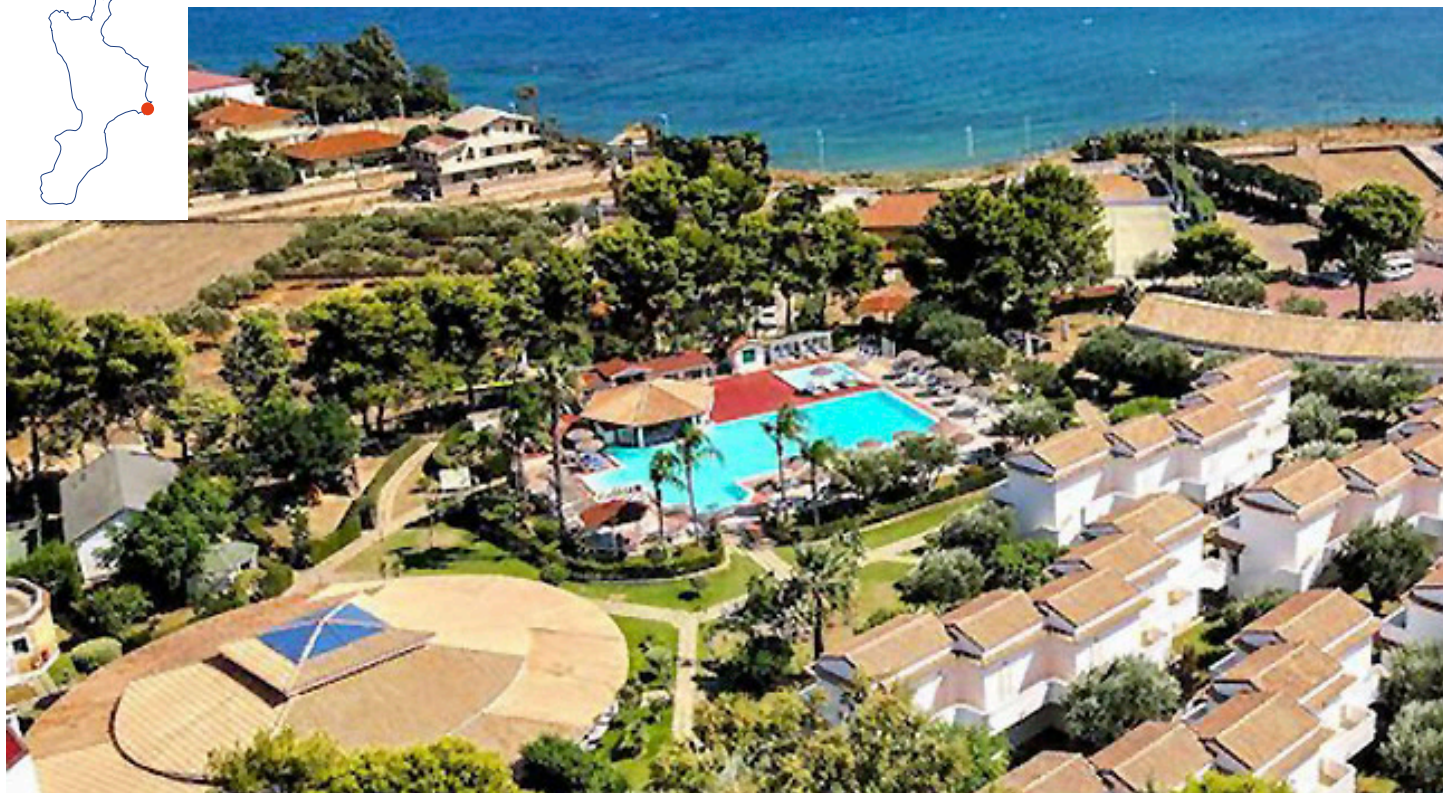

**SPIAGGE ROSSE** ☆☆☆☆**VILLAGGIO**// CALABRIA  
ISOLA CAPO RIZZUTOSOGGIORNI  
DOMENICA > DOMENICA**LA STRUTTURA**

Al centro dell'area Marina Protetta di Capo Rizzuto, su di un mare limpido e cristallino dai fondali incredibilmente ricchi di flora e fauna sommersa.

In stile Mediterraneo e di piccole dimensioni, si articola in villini a schiera. Tutt'intorno si snodano giardini all'inglese ben curati, ornati da vegetazione che circonda la grande piscina, il bar e l'ampia zona ristorante.

Le camere dispongono di servizi privati con doccia e asciugacapelli, aria condizionata, mini-frigo, tv color solo satellitare e cassetta di sicurezza. Le camere dispongono di piccolo patio se al piano terra (generalmente le camere doppie e camere a 4 letti) o con balcone se al primo piano (camere a 3 letti e camere a 4 letti).

Nel caratteristico Ristorante Centrale "a pagoda", sono presenti una sala interna climatizzata ed una veranda esterna. La prima colazione a buffet, il pranzo e la cena sono serviti a buffet. serate a tema. Acqua e vino della Casa sempre Inclusi ai pasti.

Piscina centrale con zona idromassaggio e bar laguna, piscina bambini, bazar con rivendita giornali e tabacchi, area attrezzata dedicata esclu-







PRENOTA PRIMA



SUPER PROMO



BIMBI GRATIS



## INFO STRUTTURA



### Servizi



ANIMALI AMMESSI



BIBERONERIA



ANIMAZIONE



WI-FI

### Distanze



A 300 m DALLA STRUTTURA



A 5 km DA ISOLA CAPO RIZZUTO



A 10 km AEROPORTO DI CROTONE  
A 90 km DA LAMEZIA TERME



18 km DA STAZIONE DI CROTONE

TARIFE UFFICIALI

DETTAGLIO STRUTTURA

SCOPRI DI PIÙ >

VAI ALLA PAGINA >

sivamente ai bambini, piccolo parco giochi, Risto-Baby, biberoneria h 24, anfiteatro per spettacoli di animazione, 2 campi polivalenti, uno per tennis/pallavolo in mateco e l'altro per tennis/calciotto (in erba sintetica), campo da beach volley, parcheggio interno non custodito.

Animazione diurna per adulti e per bambini con attività di intrattenimento e attività sportiva. Mini club.

### LA SPIAGGIA

La spiaggia dista 300 m, attrezzata con ombrelloni e lettini e punto Mini-club, chiosco bar, servizio navetta da/per la spiaggia ad orari stabiliti.

### NEI DINTORNI

All'interno dell'Area marina protetta di Capo Rizzuto, un interessante "giacimento culturale", oggetto di indagine da parte della Soprintendenza Nazionale per il patrimonio culturale subacqueo. Gli archeologi subacquei hanno ritrovato nove cannoni in ghisa, due enormi ancore in ferro e soprattutto una campana di bronzo riferibile ad una nave naufragata.

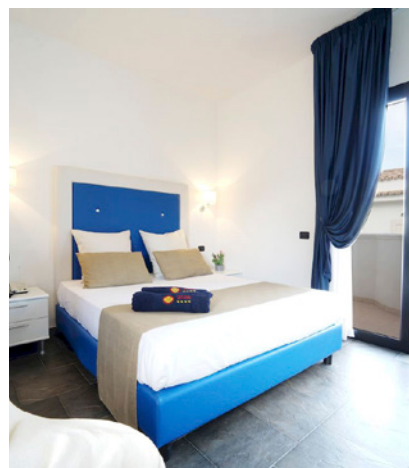
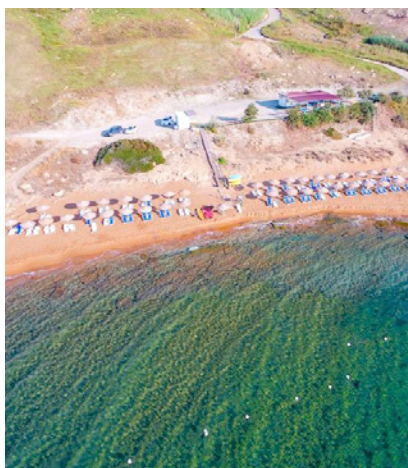
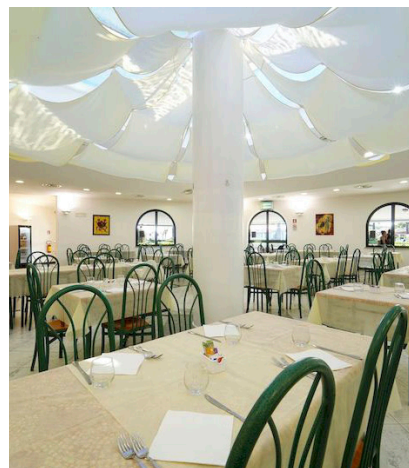



# GARDEN RESORT CALABRIA ☆☆☆☆

## FALKENSTEINER CLUB

// CALABRIA  
LOC. ACCONCIA DI CURINGA/PIZZO CALABRO

SOGGIORNI  
DOMENICA > DOMENICA



### LA STRUTTURA

Situato ad Acconcia di Curinga, vicino Pizzo Calabro a 300 metri dalla lunga spiaggia sabbiosa gratuita, e circondato dalla vegetazione mediterranea.

Vista sulle Isole Eolie l'hotel, recentemente ristrutturato, è la base ideale per una vacanza di mare e relax.

Tutte le camere dispongono di letto matrimoniale, divano, bagno, terrazza o balcone, aria condizionata, TV, cassaforte, minibar, telefono. Si dividono in: Classic e Comfort.

I 3 ristoranti sono: Il principale a buffet con pizzeria e zona grill; ristorante sulla spiaggia; e il ristorante à la carte, solo per adulti, aperto a cena, su prenotazione e con supplemento. 4 bar situati tra in spiaggia, piazza principale, zona piscina e nell'area sportiva. L'all inclusive comprende tutte le bevande alcoliche e analcoliche durante il giorno, ampia selezione di cocktail e marchi internazionali di liquori con supplemento.

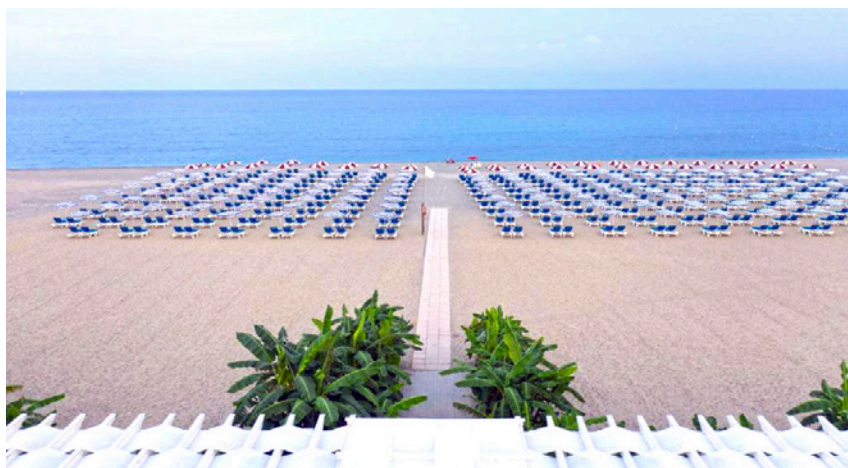

Piscine, area Wellness, Beauty e Fitness, ACQUAPURA SPA Relax, con bagno turco, sauna, e sala relax. Area fitness interna ed esterna, sale per trattamenti, parcheggio auto scoperto non custodito, bazar, servizio





PRENOTA PRIMA



BIMBI GRATIS



## INFO STRUTTURA



### Servizi

-  ALL INCLUSIVE
-  CENTRO BENESSERE
-  ANIMAZIONE
-  WI-FI
-  CENTRO FITNESS

### Distanze

-  A 300 m DALLA STRUTTURA
-  NEL CENTRO DI CURINGA
-  A 14 km AEROPORTO DI LAMEZIA TERME
-  14 km DA STAZIONE DI LAMEZIA TERME

### TARIFE UFFICIALI

[SCOPRI DI PIÙ >](#)

### DETTAGLIO STRUTTURA

[VAI ALLA PAGINA >](#)

medico, Wi-Fi gratuito disponibile in tutte le aree (escluso spiaggia), lavanderia, centro sport acquatici, noleggio attrezzatura, noleggio biciclette, Baby-sitter, noleggio auto e scooter, escursioni nella zona.

Intrattenimento in base alle fasce d'età. 6 campi da tennis, campo da paddle e 1 polifunzionale. Area sportiva (minigolf, bocce, ping-pong, tiro con l'arco, campo da beach volley). La sera spettacoli di intrattenimento presso l' anfiteatro.

### LA SPIAGGIA

A 300 mt a piedi dall'hotel e raggiungibile con una passeggiata all'interno della pineta. Di sabbia e ghiaia, attrezzata con ombrelloni e lettini.

### NEI DINTORNI

L' hotel si trova in una posizione privilegiata sulla costa tirrenica meridionale della Calabria, a breve distanza da Tropea, Capo Vaticano e la Costa Viola.

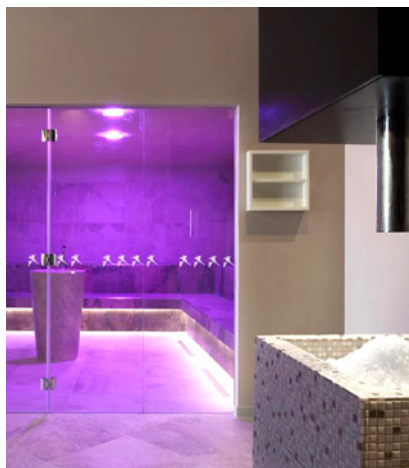

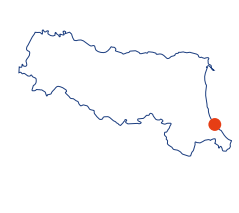

**PALAZZO CAVEJA** ☆☆☆**HOTEL**// EMILIA ROMAGNA  
**TORRE PEDRERA - RIMINI****SOGGIORNI  
LIBERI****LA STRUTTURA**

L'Hotel Palazzo Caveja, si trova in una posizione strategica a pochi chilometri da Rimini centro.

Soggiornare all'Hotel Palazzo Caveja vuol dire divertirsi nel rispetto della natura e dell'ambiente. Per l'intera permanenza gli ospiti grandi e piccini saranno continuamente accompagnati dalle tradizioni dell'Emilia-Romagna attraverso il sapore dei piatti tipici e l'accoglienza del nostro staff.

Tutti gli ambienti sono stati completamente riammodernati. Dispongono tutte di un balcone con vista mare laterale o con vista sulle verdi colline Romagnole sono dotate di TV a schermo piatto, aria condizionata, cassaforte, telefono, asciugacapelli e set di cortesia. Sono tutte raggiungibili con ascensore. Si dividono in Camere matrimoniali, triple con letto matrimoniale e un letto singolo o lettino da campeggio, quadruple, letto matrimoniale e letto a castello, Camere familiari con 2 camere da letto matrimoniali.

Prevede una ricca colazione e un menu serale a 3 portate a scelta tra 2 primi, 2 secondi e dolce o frutta. Servizio ristorazione a buffet o al tavolo (a discrezione della Direzione dell'al-







## INFO STRUTTURA



### Servizi



ANIMALI  
AMMESSI



CENTRO  
BENESSERE



ANIMAZIONE



WI-FI

### Distanze



DI FRONTE L'HOTEL



A POCHI PASSI  
DAL CENTRO ABITATO  
E 9 km DA RIMINI CENTRO



10 km DA STAZIONE  
DI RIMINI CENTRO

### TARIFE UFFICIALI

SCOPRI DI PIÙ >

### DETTAGLIO STRUTTURA

VAI ALLA PAGINA >

bergo.) Bevande incluse  $\frac{1}{2}$  acqua e  $\frac{1}{4}$  vino a persona a pasto. Ogni settimana Serata tipica "Sapori e tradizioni dell'Emilia-Romagna" con prodotti del territorio. Per i bambini è previsto un menu dedicato sia per la colazione che per la cena.

Intrattenimento per adulti e bambini in spiaggia.

## LA SPIAGGIA

Spiaggia: raggiungibile a piedi con attraversamento stradale, inclusa nella mezza pensione. A pagamento in pernottamento e prima colazione.

## NEI DINTORNI

Rimini, una perla situata lungo il litorale del mare adriatico, dove accoglienza, ospitalità, divertimento, ottima cucina e patrimonio storico la rendono una meta ideale per la tua vacanza! la città presenta un ricco centro storico dove si respirano reminiscenze d'epoca romana. A piedi o in bicicletta, ogni via suscita emozioni indescrivibili.





# TOSCANA CHARME ☆☆☆☆☆

## RESORT



// TOSCANA  
TIRRENIA

SOGGIORNI  
DOMENICA > DOMENICA

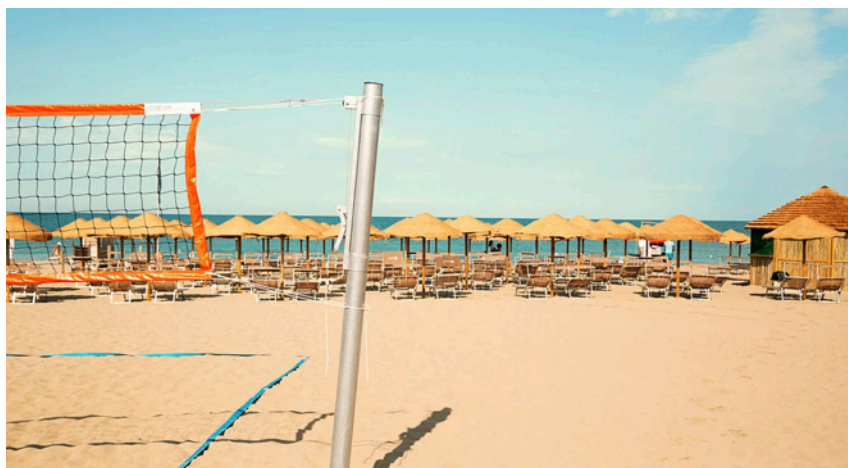
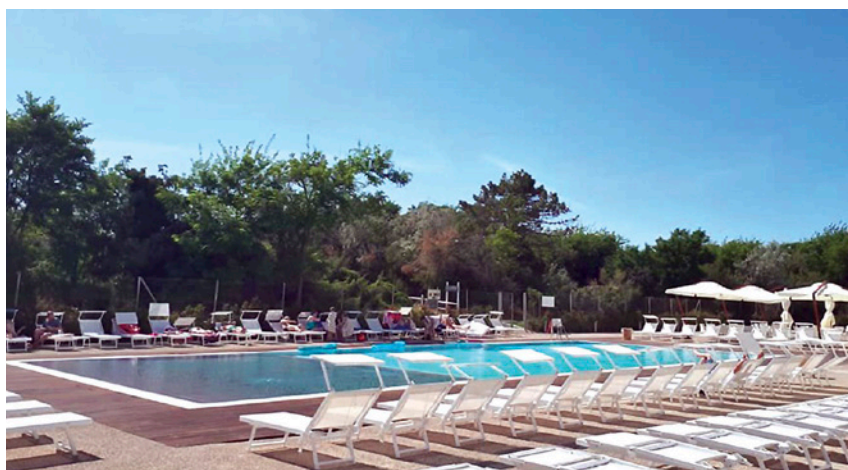

### LA STRUTTURA

È posizionato direttamente sulla spiaggia di sabbia fine lunga 6 km che va da Tirrenia alla località Calambrone.

Resort dal concept nuovo, nato per offrire ai propri ospiti soggiorni esclusivi.

Le 117 camere dotate di parquet, doccia, asciugacapelli, aria condizionata, telefono, WIFI gratuito, SAT-TV, cassaforte, frigobar, bollitore. Si suddividono in STANDARD (lato strada con finestra); EXECUTIVE (lato strada con balcone/patio), alcune con vista mare. SUPERIOR (lato piscina/giardino con finestra); DELUXE (lato piscina/giardino con balcone/patio), alcune con vista mare.

Colazione e cena con buffet assistito. A cena buffet di antipasti e verdure ed uno show cooking con scelta tra primi e secondi piatti con contorno (bevande escluse).

Reception H24, wi-fi nelle camere e negli spazi comuni, 2 piscine attrezzate con ombrelloni e lettini ad esaurimento, spiaggia privata attrezzata con ombrelloni e lettini, 1 bar in zona piscina al piano terra, 1 bar/chiringuito in spiaggia, 1 bar in terrazza panoramica, 1 ristorante interno climatizzato per le prenotazioni in mezza pensio-





PRENOTA  
PRIMA



SUPER  
PROMO



## INFO STRUTTURA

### Servizi



ANIMAZIONE



WI-FI

### Distanze



A POCHI PASSI  
DALLA STRUTTURA



3 Km  
DA TIRRENIA



13 Km  
AEROPORTO DI PISA



5 Km  
DAL PORTO DI LIVORNO

### TARIFE UFFICIALI

SCOPRI DI PIÙ >

### DETTAGLIO STRUTTURA

VAI ALLA PAGINA >

ne e pensione completa, 1 ristorante à la carte (a pagamento), 1 ristorante in spiaggia (a pagamento), parcheggio privato a pagamento.

Assistenza bambini ad orari prestabiliti. Non mancherà l'intrattenimento serale con baby dance e piano bar.

### LA SPIAGGIA

Direttamente sulla spiaggia privata con sabbia finissima e mare digradante. Servizio spiaggia: 1 ombrellone + 2 lettini a camera dalla 4° fila in poi.



### NEI DINTORNI

Basta allontanarsi di pochissimi chilometri per trovarsi immersi nel sensazionale "Parco Naturale di Migliarino, San Rossore, Massaciuccoli". Nelle vicinanze la città di Pisa, con la famosa torre, Viareggio, nota località balneare della Versilia e Lucca nota per la cinta muraria rinascimentale che circonda il centro storico.

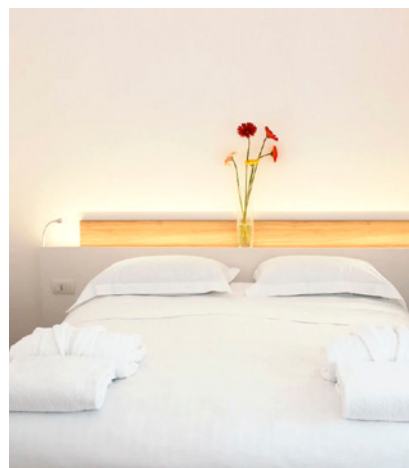



# CRISTALLO PALACE ☆☆☆☆

## HOTEL TERME & BEACH CLUB

// CAMPANIA  
CASAMICCIOLA TERME

SOGGIORNI  
DOMENICA > DOMENICA

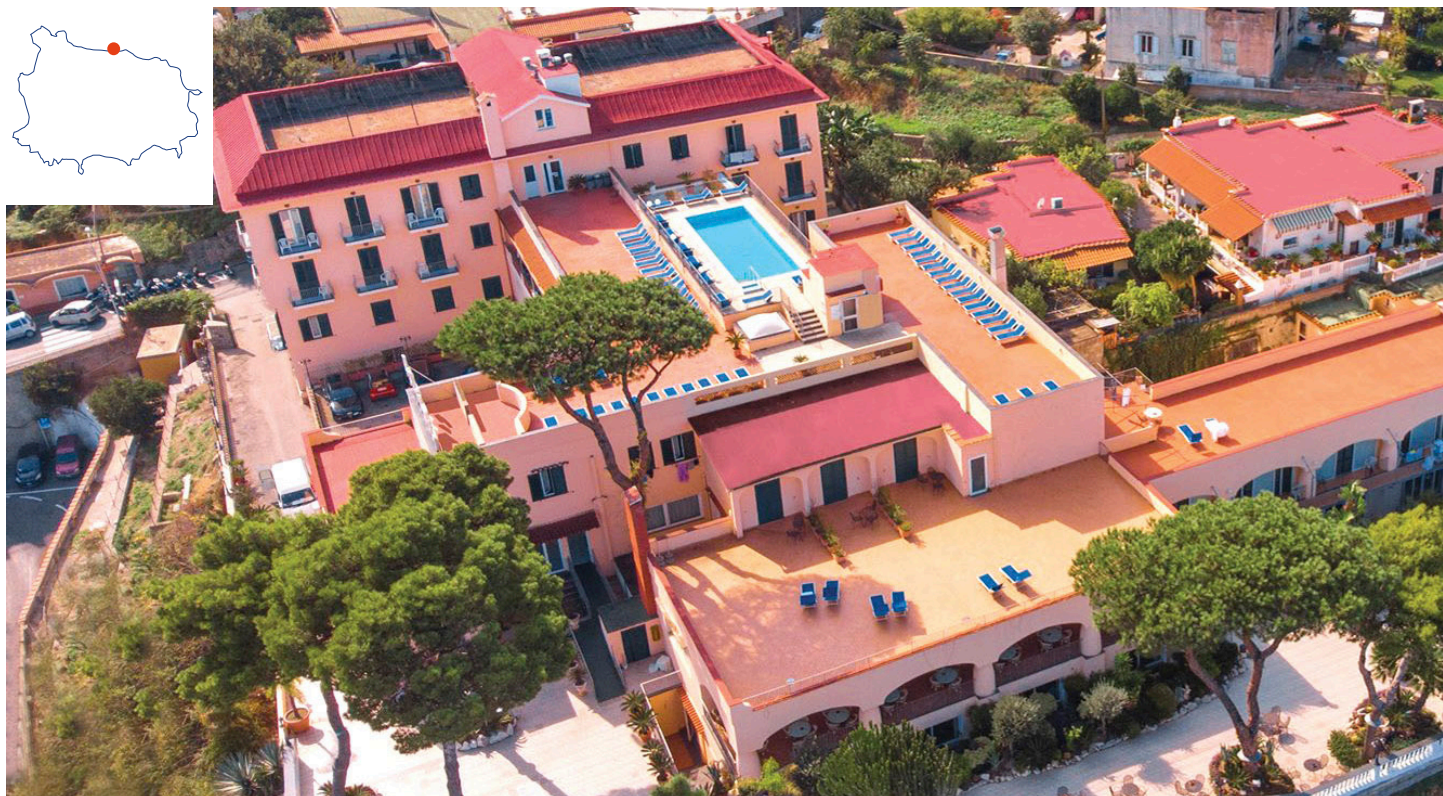
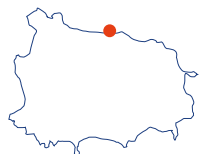

### LA STRUTTURA

In un'oasi di verde, sembra sospeso tra cielo e mare. Collocato a pochi metri dal mare e dal centro di Casamicciola Terme e vicino al Porto di Casamicciola, gode di una posizione panoramica e privilegiata, a picco sul mare con vista mozzafiato sul Golfo di Napoli che gli danno un'atmosfera tranquilla e riservata.

Costituito da padiglioni con terrazze fiorite, vista mare, immersi nel verde di una rigogliosa Macchia Mediterranea, si compone di un corpo centrale disposto su 5 livelli, con i servizi comuni, le camere e reparto termale, e un corpo staccato di camere disposto su due livelli (Villa Cristallina).

Tutte le camere, completamente rinnovate, alcune con balcone vista mare; dotate di telefono, TV, frigobar, aria condizionata, cassaforte, phon, servizi privati con doccia o vasca.

Menù a scelta o à la carte con servizio ai tavoli (bevande escluse). Prima colazione a buffet assistito. Serata Ischitana. Obbligatorio per gli uomini pantaloni lunghi a cena.

Hall, sala tv, sala lettura, sala carte, sale per ricevimenti, due piscine termali esterne 36°, una piscina termale interna 38°, una piscina termale co-







PRENOTA  
PRIMA



## INFO STRUTTURA

### Servizi



ANIMALI  
AMMESSI



CENTRO  
BENESSERE



WI-FI

### Distanze



SPIAGGIA PRIVATA  
A POCHI METRI DAL MARE



A POCHI METRI DA  
CASAMICCIOLA TERME



200 m DAL PORTO  
DI CASAMICCIOLA

### TARIFE UFFICIALI

SCOPRI DI PIÙ >

### DETTAGLIO STRUTTURA

VAI ALLA PAGINA >

perta 37° tutte attrezzate con lettini ed ombrelloni. Percorso vascolare Dott. Kneipp, bagno turco. Bar, Wi-fi. Due ascensori. Parcheggio auto. Stabilimento interno convenzionato SSN per cure fangoterapiche o inalatorie. Palestra, spa a pagamento per massaggi e trattamenti beauty. Centro medico-estetico, consulenza dietologica.

Piano Bar tutte le sere.

## LA SPIAGGIA

Spiaggia privata, riservata agli ospiti dell'Hotel, con lido attrezzato a pagamento. Punti ristoro e bar. Raggiungibile anche a piedi dall'hotel.

## NEI DINTORNI

A poca distanza dal centro di Casamicciola. Tutta l'isola è una continua scoperta tra colori e profumi, sapori tipici di una terra vulcanica. Ognuno dei sei comuni offre scorci e paesaggi mozzafiato, oltre che scavi archeologici, shopping di classe, escursioni sul Monte Epomeo, aperitivi a Sant'Angelo, relax nei parchi termali, il castello Aragonese.





# PRESIDENT ☆☆☆☆

## HOTEL TERME

// CAMPANIA  
ISCHIA PORTO

SOGGIORNI  
DOMENICA > DOMENICA

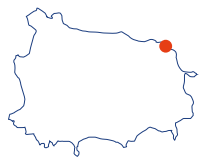

### LA STRUTTURA

Situato in zona molto panoramica alle pendici della verde collina del Montagnone e sovrastante il caratteristico e suggestivo Porto di Ischia, con vista sul Castello Aragonese e Golfo di Napoli.

L'albergo, in stile classico, si compone di un corpo principale di quattro livelli, con i servizi comuni, camere, reparto termale, e di tre corpi attigui comunicanti disposti su due livelli.

Trattamento di pensione completa. Servizio al tavolo molto curato (All inclusive). Buffet di verdure e antipasti con menù a scelta tra pietanze di mare/monti. Prima colazione a buffet assistito dolce (pasticceria prodotta in casa) e salato. Una volta alla settimana serata ischitana.

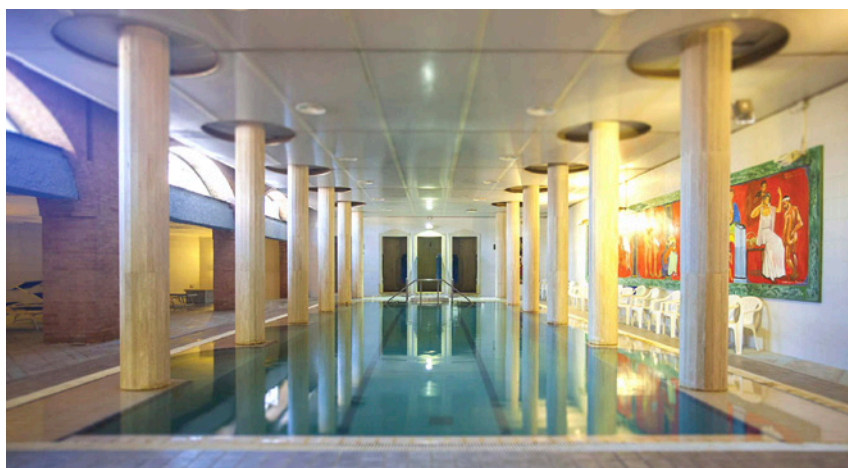

Campo di calcio, scivoli e gonfiabili, area giochi "Il Prato Verde", hall, sala Tv, sala carte, due piscine termali esterne, una piscina termale coperta, tutte attrezzate. Bagno turco, grotta termale con percorso vascolare Dott. Kneipp, doccia emozionale e soffiante. Bar, snack bar con terrazza vista mare. Pizzeria con terrazza vista mare. Tre ascensori. Parcheggio auto. Servizio navetta centro/mare. Stabilimento interno convenzionato SSN per le





## INFO STRUTTURA

### Servizi

-  ALL INCLUSIVE
-  ANIMALI AMMESSI
-  CENTRO BENESSERE
-  ANIMAZIONE

### Distanze

 800 m PORTO DI ISCHIA

### TARIFE UFFICIALI

[SCOPRI DI PIÙ >](#)

### DETTAGLIO STRUTTURA

[VAI ALLA PAGINA >](#)

cure fangoterapiche o inalatorie. Palestra, spa. Centro medico – estetico, consulenza dietologica.

Musica ambiente con piano bar e ballo. Eventi artistici – culturali, sfilate di moda.

### LA SPIAGGIA

Poco Distante dal Mare, a circa 800 m lidi convenzionati a pagamento, collegamento con servizio navetta ad orari prestabiliti, escluso la domenica.

### NEI DINTORNI

A meno di 1 km dal porto di Ischia e dal centro, animato notte e giorno da negozi, ristoranti e bar. L'isola offre tantissime esperienze, tra folklore, cucina tipica, profumi e colori tipici di una terra vulcanica, scorci mozzafiato, escursioni naturalistiche e storico artistiche (monte Epomeo, scavi archeologici, castello Aragonese, parchi termali).





# NORME E CONDIZIONI GENERALI

TABELLE DESCRITTIVE  
E TARIFFE



*ExtRa*  
*CaTaLogo*

*SaRDeGNa* 20  
& *MaRe Italia* 23

SARDEGNA | SICILIA | PUGLIA | CALABRIA | BASILICATA | TOSCANA | ABRUZZO | CAMPANIA

VILLAGGI, HOTEL CLUB E RESORT





PAGINA STRUTTURA

VAI ALLA PAGINA DEL SITO



OTA VIAGGI TARIFFE LISTINO ESTATE 2023

# MANGIA'S SANTA TERESA RESORT ☆☆☆☆☆

SANTA TERESA DI GALLURA

**Posizione:** Situato nel punto più settentrionale della Sardegna, Santa Teresa di Gallura è un piccolo comune che si affaccia sulle Bocche di Bonifacio e sulla Corsica, da cui dista appena 14 chilometri. Mangia's Santa Teresa Resort si trova in riva al mare, nella piccola baia di Santa Reparata, protetto dal vento da Capo Testa. La spiaggia di sabbia bianca è circondata da una profumata macchia mediterranea.

**Come arrivare: In aereo** – Aeroporto di Olbia a 70 km.  
**In nave** – Porto di Olbia e di Golfo Aranci a ca. 60 km.

**Descrizione e servizi:** Mangia's Santa Teresa Resort è incastonata in un paesaggio unico, dove litorali sabbiosi si alternano a piccole calette rocciose. Qui il mare è il protagonista indiscusso, turchese e cristallino, un invito a tuffarsi ed esplorarne i fondali. Il territorio circostante offre la possibilità di lunghe passeggiate, trekking e passeggiate a cavallo, oltre a punti di interesse storico, come una torre aragonese del XVI secolo e il complesso archeologico di Lu Brandali. **Camere:** Al Mangia's Santa Teresa Resort, le 199 camere sono distribuite su due piani degli edifici, disposti attorno a graziosi patii fioriti e collegati da scalinate, archi e passaggi; coperti. Accoglienti, luminose e funzionali, le camere sono arredate con gusto e dotate di tutti i comfort che garantiscono un piacevole soggiorno. Recentemente rinnovate e climatizzate, dotate di servizi privati con doccia, asciugacapelli, telefono, Wi-Fi, cassetta di sicurezza, TV e mini-frigo. Le camere, con ingresso indipendente, sono dotate di patio o giardinetto.

**Servizi a disposizione:** parcheggio esterno, 2 bar, centro benessere (a pagamento), assistenza medica (su chiamata, a

pagamento), 2 boutique, noleggio telai da spiaggia, Wi-Fi nelle aree comuni, noleggio auto, ufficio escursioni, fotografo, navetta pubblica per Santa Teresa di Gallura a pagamento.

**Ristorazione: Perseo Buffet Restaurant:** Il ristorante a buffet del Resort si affaccia sul mare cristallino. Un ristorante luminoso e accogliente con ampia scelta di specialità tipiche della cucina mediterranea con ogni portata (Acqua microfiltrata ai pasti).

**Donna Floriana Bistrot (extra a pagamento):** è il Bistrot italiano del Resort dove vivere un'esperienza culinaria intima e speciale: è necessaria la prenotazione per gustare le tipiche ricette italiane di pesce rivisitate da nostri chef.

**Celiachia:** L'hotel non è specializzato nel predisporre appositi cibi privi di glutine; inoltre, per quanto riguarda i cibi serviti al tavolo e/o a buffet non è garantita la totale assenza di contaminazione crociata nella fase di preparazione e/o di somministrazione delle pietanze. Si fa presente però che al ristorante sarà possibile trovare una grande varietà di alimenti, fra cui anche pietanze che solitamente non contengono glutine oltre che alcuni prodotti di base dedicati. Per tale motivo ed in base alla gravità della celiachia sofferta, si invita i clienti a segnalare in fase di prenotazione affinché, all'arrivo in struttura, il direttore unitamente allo chef possano valutare un menu personalizzato. Per ogni precauzione, qualora il cliente desiderasse portare in hotel degli alimenti specifici (unitamente a contenitori e posateria personali) sarà cura dell'hotel predisporre l'utilizzo da parte del personale per la preparazione dei pasti.

**Bar:** Situati in ampi spazi verdi all'aperto e con terrazze panoramiche, i nostri bar sono il posto ideale per rilassarsi sorseggiando un drink al calar del sole o gustando un light lunch dopo aver trascorso la mattina al mare. **Lime Pool Bar:** Situato nei pressi della piscina, con terrazze panoramiche dove sorseggiare un drink nella luce del tramonto.

**La spiaggia:** Spiaggia attrezzata di fronte l'hotel con ingresso libero e servizio spiaggia ad esaurimento senza assegnazione.

**Attività sportive e ricreative:** campo polivalente tennis/calcetto. **Centro Benessere:** Rigenera il tuo corpo e la tua mente al nostro Centro Benessere. Lontano dalla frenesia della vita quotidiana, al Mangia's Santa Teresa Resort puoi scegliere tra una varietà di trattamenti per prenderti cura del tuo benessere e rilassarti completamente durante il tuo soggiorno.

**ANIMALI/PET FRIENDLY:** Ammessi solo cani fino a 10 kg, sempre previa richiesta al momento della prenotazione e soggetta a riconferma (necessario libretto di avvenuta vaccinazione, non ammessi in ristoranti, bar e piscina). Massimo 2 a settimana in struttura. Supplemento obbligatorio da pagare direttamente in prenotazione Euro 20 al giorno; include welcome kit (due ciotole ed un gioco). Su richiesta possibilità di fornire un piccolo recinto da posizionare all'esterno della camera.

**SOGGIORNI:** dal venerdì (consegna camere ore 17:00) al Venerdì (rilascio camere ore 10:00).

QUOTE A PERSONA IN PENSIONE COMPLETA (ACQUA MICROFILTRATA INCLUSA AI PASTI)					RIDUZIONI LETTO AGGIUNTO		
CON NAVE INCLUSA		SOLO SOGGIORNO O SETTIMANA SUPPLEMENTARE			3° LETTO 3/13 ANNI	4° LETTO 3/13 ANNI	3°/4° LETTO DAI 13 ANNI
PERIODI	7 NOTTI	PERIODI	NOTTI	PENSIONE COMPLETA			
30/06 - 07/07	1.260	30/06 - 07/07	7	1.260	50%	50%	25%
07/07 - 14/07	1.460	07/07 - 14/07	7	1.460	50%	50%	25%
14/07 - 21/07	1.460	14/07 - 21/07	7	1.460	50%	50%	25%
21/07 - 28/07	1.688	21/07 - 28/07	7	1.688	50%	50%	25%
28/07 - 04/08	1.688	28/07 - 04/08	7	1.688	50%	50%	25%
04/08 - 11/08	1.688	04/08 - 11/08	7	1.688	50%	50%	25%
11/08 - 18/08	2.047	11/08 - 18/08	7	2.047	50%	50%	25%
18/08 - 25/08	2.047	18/08 - 25/08	7	2.047	50%	50%	25%
25/08 - 01/09	1.740	25/08 - 01/09	7	1.740	50%	50%	25%
01/09 - 08/09	1.460	01/09 - 08/09	7	1.460	50%	50%	25%
08/09 - 15/09	1.460	08/09 - 15/09	7	1.460	50%	50%	25%
15/09 - 22/09	1.260	15/09 - 22/09	7	1.260	50%	50%	25%
22/09 - 29/09	1.095	22/09 - 29/09	7	1.095	50%	50%	25%

PACCHETTI NAVE INCLUSA 10/11 NOTTI IN PENSIONE COMPLETA (ACQUA MICROFILTRATA INCLUSA AI PASTI)								
PERIODI (VEN/MART)	NOTTI	QUOTE	PERIODI (MART/VEN)	NOTTI	QUOTE	3° LETTO 3/13 ANNI	4° LETTO 3/13 ANNI	3°/4° LETTO DAI 13 ANNI
30/06 - 11/07	11	2.094	11/07 - 21/07	10	2.085	50%	50%	25%
14/07 - 25/07	11	2.424	25/07 - 04/08	10	2.411	50%	50%	25%
21/07 - 01/08	11	2.652	01/08 - 11/08	10	2.411	50%	50%	25%
28/07 - 08/08	11	2.652	08/08 - 18/08	10	2.770	50%	50%	25%
11/08 - 22/08	11	3.216	22/08 - 01/09	10	2.617	50%	50%	25%
18/08 - 29/08	11	3.041	29/08 - 08/09	10	2.205	50%	50%	25%
25/08 - 05/09	11	2.574	05/09 - 15/09	10	2.085	50%	50%	25%

**INFANT 0/3 ANNI N.C.:** gratis, pasti da regolare in loco, eventuale culla da segnalare all'atto della prenotazione;

**SUPPLEMENTO CAMERA SUPERIOR:** Euro 220 a camera a settimana sulla quota della standard;

**SUPPLEMENTO CAMERA SUPERIOR VISTA MARE:** Euro 430 a camera a settimana sulla quota della standard;

**SUPPLEMENTO SINGOLA:** + 60%

**RIDUZIONE MEZZA PENSIONE:** Euro 30 PERSONA AL GIORNO (riduzione 3 e 4 letto come da tabella);

**L'età dei bambini si intende sempre non compiuta.**

**Tassa di soggiorno:** i comuni Italiani hanno la facoltà di applicare la tassa di soggiorno. Detta tassa non è prevista nelle quote riportate in tabella e dovrà essere pagata direttamente in hotel, in contanti.





PAGINA STRUTTURA

VAI ALLA PAGINA DEL SITO



OTA VIAGGI TARIFFE LISTINO ESTATE 2023

**GREEN PARK HOTEL** ☆☆☆☆

**Posizione:** situato nella splendida baia di Cala di Volpe nel cuore della Costa Smeralda, tra Porto Cervo e Porto Rotondo è un vero gioiello architettonico incastonato tra le bellezze naturali della Sardegna.

**Come arrivare: In aereo** – Aeroporto di Olbia a 27 Km.  
**In nave** – Porto di Olbia a 25 Km.

**Descrizione e servizi:** A pochi passi dal centro turistico risplendono spiagge mozzafiato. Nei riflessi turchesi, verdi e azzurri del mare si immerge la distesa arcuata di sabbia bianchissima e soffice del Grande Pevero, fiancheggiata da rocce granitiche modellate dal tempo e da macchia mediterranea. Alle sue spalle si distendono curatissimi campi da golf che rendono la località meta ambita di appassionati golfisti.

**Camere:** La struttura, dotata di una piscina interna ed una esterna è composta da 35 suite finemente arredate. Ogni suite possiede un ampio terrazzo individuale coperto in legno, cannucio con panche e tavolo in pietra, aria condizionata, TV, telefono e frigo bar. Tappeti, copri-letti, rivestimenti, cuscini e tende sono preziose realizzazioni di artigianato sardo. Si divi-

dono in junior suite matrimoniali, junior suite triple con letto matrimoniale e zona giorno con divano letto e junior suite quaduple composte da zona notte con letto matrimoniale e zona giorno con due divano letto per 3° e 4° letto.

Le Deluxe sono camere completamente rinnovate nel 2022, accomunate da meravigliosi arredi in stile sardo con un tocco contemporaneo. Tutte le Deluxe sono composte da zona notte con letto matrimoniale e zona giorno. Dispongono di ampio terrazzo o patio esterno individuale coperto in legno e cannucio con panche e tavolo in pietra, aria condizionata, Tv digitale terrestre, telefono e frigo bar.

**Ristorante:** dispone di una ricca colazione con servizio a buffet o al tavolo (a descrizione della Direzione dell'albergo, in dipendenza dell'organizzazione e del periodo). Per i più piccoli è prevista una colazione dedicata. (Ristorante aperto a cena.)

**Spiaggia:** servizio spiaggia (facoltativo), da qui, comunque in pochi minuti si possono raggiungere le rinomate spiagge di Capriccioli, Piccolo Romazzino, La Celvia, Liscia Ruja, Il Pevero e la splendida spiaggia del Principe.

**Servizi:** Reception, Wi-Fi gratuito nella Hall, parcheggio gratuito non custodito, Shuttle service a pagamento per le zone limitrofe, accesso al Pevero Golf su prenotazione.

**Pet Friendly:** Animali ammessi di piccola taglia su richiesta.

**SOGGIORNI:** Martedì/Martedì, Su richiesta 10/11 notti con nave (martedì/venerdì o venerdì/martedì), soggiorni inferiori alle 7 notti solo soggiorno, su richiesta, minimo 2 notti ad esclusione del periodo 8-22/08 dove è richiesto un minimo di 5 notti Check-in (consegna della camera) dalle ore 17:00, check-out (riconsegna della camera) entro le ore 10:00. Eventuali richieste di rilasci posticipati sono disponibili salvo disponibilità da verificare in loco con pagamento diretto in struttura.

// CALA DI VOLPE  
PORTO CERVO

PERNOTTAMENTO E PRIMA COLAZIONE – CAMERA JUNIOR SUITE					RIDUZIONI LETTO AGGIUNTO	
CON NAVE INCLUSA		SOLO SOGGIORNO O SETTIMANA SUPPLEMENTARE			3° LETTO DAI 4 ANNI	4° LETTO DAI 4 ANNI
PERIODI	7 NOTTI	PERIODI	NOTTI	LISTINO		
30/05 – 06/06	875	30/05 – 06/06	7	875	50%	50%
06/06 – 13/06	875	06/06 – 13/06	7	875	50%	50%
13/06 – 20/06	1.015	13/06 – 20/06	7	1.015	50%	50%
20/06 – 27/06	1.015	20/06 – 27/06	7	1.015	50%	50%
27/06 – 04/07	1.015	27/06 – 04/07	7	1.015	50%	50%
04/07 – 11/07	1.015	04/07 – 11/07	7	1.015	50%	50%
11/07 – 18/07	1.120	11/07 – 18/07	7	1.120	50%	50%
18/07 – 25/07	1.120	18/07 – 25/07	7	1.120	50%	50%
25/07 – 01/08	1.365	25/07 – 01/08	7	1.365	50%	50%
01/08 – 08/08	1.365	01/08 – 08/08	7	1.365	50%	50%
08/08 – 15/08	1.365	08/08 – 15/08	7	1.365	50%	50%
15/08 – 22/08	1.365	15/08 – 22/08	7	1.365	50%	50%
22/08 – 29/08	1.365	22/08 – 29/08	7	1.365	50%	50%
29/08 – 05/09	1.120	29/08 – 05/09	7	1.120	50%	50%
05/09 – 12/09	1.015	05/09 – 12/09	7	1.015	50%	50%
12/09 – 19/09	875	12/09 – 19/09	7	875	50%	50%
19/09 – 26/09	875	19/09 – 26/09	7	875	50%	50%

**POSSIBILITA' DI SOGGIORNI 10/11 NOTTI (VEN/MART O MART/VEN)**

\* 5° LETTO SU RICHIESTA

**INFANT 0/4 ANNI:** Gratis nel letto con i genitori, (pasti non inclusi, su richiesta in loco).**CULLA:** Facoltativa Euro 40 a notte, VASCHETTA BAGNETTO NEONATI Euro 10 al giorno (MIN. 2 NOTTI), settimanale Euro 60, SEGGIOLONE Euro 10 al giorno.**SUPPLEMENTO SINGOLA:** + 50%;**SUPPLEMENTO CAMERA DELUXE:** EURO 350 A PERSONA A SETTIMANA.**SUPPLEMENTO ANIMALI DI PICCOLA TAGLIA:** EURO 35 A NOTTE DA PAGARE IN LOCO (include lettino per animali) servizio da richiedere al momento della prenotazione.**SERVIZIO SPIAGGIA:** \* Facoltativo (dal 13/06 al 19/09), Luglio e Settembre euro 10 al giorno, Luglio e Agosto euro 17 al giorno con 2 sdraio e un ombrellone per camera, fino ad esaurimento.**L'età dei bambini si intende sempre non compiuta.**

**Tassa di soggiorno:** i comuni Italiani hanno la facoltà di applicare la tassa di soggiorno. Detta tassa non è prevista nelle quote riportate in tabella e dovrà essere pagata direttamente in hotel, in contanti.





OTA VIAGGI TARIFFE LISTINO ESTATE 2023

**SPORTING TANCA MANNA HOTEL** ☆☆☆☆

// CANNIGIONE

**Posizione:** Il villaggio Tanca Manna fa parte di una delle più affascinanti località della Costa Smeralda; Cannigione. Un tempo villaggio di pescatori, Cannigione è oggi un rinomato borgo turistico circondato da un magnifico litorale con stupende spiagge dal mare cristallino.

**Come arrivare: In aereo** – Aeroporto di Olbia a 33 Km.  
**In nave** – Porto di Olbia a 31 Km.

**Descrizione e servizi:** Lo Sporting Hotel Tanca Manna, inserito nel Villaggio Tanca Manna, sorge nel cuore dell'incantevole cornice del Golfo di Arzachena, a pochi passi dalle famose spiagge della Costa Smeralda. La sua è una posizione privilegiata che lo vede inserito in un contesto ambientale suggestivo e di rara bellezza a soli 300 mt c.a dalla incantevole Spiaggia Tanca Manna.

**Camere:** La struttura propone 93 spaziose camere di diverse tipologie (da 2 a 5 posti letto), elegantemente arredate con soggiorno, camera da letto, TV, telefono, asciugacapelli, frigo, aria condizionata, balcone o patio esterno attrezzato, alcune con vista mare. **Le matrimoniali** hanno tv, servizi privati, balcone o patio attrezzato con sedie e tavolo, asciugacapelli e

frigo. **Le triple basic** composte da letto matrimoniale o divano letto matrimoniale e divano letto singolo o letto singolo a scomparsa, hanno tv, servizi privati, balcone o patio attrezzato con sedie e tavolo, asciugacapelli e frigo. **Le suite triple** sono composte da camera da letto matrimoniale, zona giorno con tv e divano letto, servizi privati, balcone o patio attrezzato con sedie e tavolo, asciugacapelli e frigo. **Le suite quadruple** sono composte da camera da letto matrimoniale, zona giorno con tv e due divano letto, o divano letto più letto a scomparsa. Servizi privati, balcone o patio attrezzato con sedie e tavolo, asciugacapelli e frigo.

Per soggiorni di sette notti, un cambio biancheria a metà settimana. Cambio asciugamani e pulizia camera, sono giornalieri.

**Ristorante:** prevede una ricca colazione e un menu serale a 3 portate a scelta tra 2 primi, 2 secondi e dolce o frutta. Servizio ristorazione a buffet o al tavolo (a discrezione della Direzione dell'albergo, in dipendenza dell'organizzazione e del periodo).

**Bevande incluse ½ acqua e ¼ vino a persona a pasto.** Ogni settimana Serata tipica "Sapori e tradizioni della Sardegna" con prodotti del territorio (i pasti indicati sostituiscono la cena della mezza pensione). Per i bambini è previsto un menu dedicato

sia per la colazione che per la cena.

**Spiaggia:** Spiaggia libera "Tanca Manna" a 300 mt dalla struttura, in alternativa Lido in convenzione, facoltativo presso "Spiaggia Bianca", con sabbia fine e mare digradante, a 600 mt dalla struttura, raggiungibile a piedi con un percorso sterrato.

**Servizi:** Reception, Wi-Fi gratuito nella Hall, parcheggio gratuito non custodito, piscina esterna attrezzata con lettini e ombrelloni, disponibili gratuitamente fino ad esaurimento. Teli disponibili in loco a pagamento. Uso della cuffia obbligatoria.

**Animazione:** per i bambini previsti giochi in spiaggia e/o piscina, baby dance serale. (Attiva dal 13/06 al 12/09).

**Pet Friendly:** Animali ammessi di piccola taglia su richiesta.

**SOGGIORNI:** dal 02/05 al 13/06 e dal 12/09 al 03/10 soggiorni liberi, nei restanti periodi Martedì/Martedì. Su richiesta 10/11 notti con nave. Check-in (consegna della camera) dalle ore 17:00, check-out (riconsegna della camera) entro le ore 10:00. Eventuali richieste di rilasci posticipati sono disponibili, salvo disponibilità da verificare in loco con pagamento diretto in struttura.

MEZZA PENSIONE BEVANDE INCLUSE - QUOTA A PERSONA IN MATR /TRIPLA SUITE /QUADRUPLA SUITE					RIDUZIONI LETTO AGGIUNTO	
CON NAVE INCLUSA		SOLO SOGGIORNO O SETTIMANA SUPPLEMENTARE			3° LETTO DAI 4 ANNI	4° LETTO DAI 4 ANNI
PERIODI	7 NOTTI	PERIODI	NOTTI	LISTINO		
30/05 - 06/06	455	30/05 - 06/06	7	455	50%	50%
06/06 - 13/06	490	06/06 - 13/06	7	490	50%	50%
13/06 - 20/06	560	13/06 - 20/06	7	560	50%	50%
20/06 - 27/06	630	20/06 - 27/06	7	630	50%	50%
27/06 - 04/07	630	27/06 - 04/07	7	630	50%	50%
04/07 - 11/07	700	04/07 - 11/07	7	700	50%	50%
11/07 - 18/07	700	11/07 - 18/07	7	700	50%	50%
18/07 - 25/07	770	18/07 - 25/07	7	770	50%	50%
25/07 - 01/08	875	25/07 - 01/08	7	875	50%	50%
01/08 - 08/08	875	01/08 - 08/08	7	875	50%	50%
08/08 - 15/08	1.015	08/08 - 15/08	7	1.015	50%	50%
15/08 - 22/08	1.015	15/08 - 22/08	7	1.015	50%	50%
22/08 - 29/08	910	22/08 - 29/08	7	910	50%	50%
29/08 - 05/09	700	29/08 - 05/09	7	700	50%	50%
05/09 - 12/09	560	05/09 - 12/09	7	560	50%	50%
12/09 - 19/09	455	12/09 - 19/09	7	455	50%	50%
19/09 - 26/09	455	19/09 - 26/09	7	455	50%	50%

**POSSIBILITA' DI SOGGIORNI 10/11 NOTTI (VEN/MART O MART/VEN)**

\* 5° LETTO SU RICHIESTA

**INFANT 0/4 ANNI:** Gratis nel letto con i genitori, (pasti non inclusi, su richiesta in loco).**CULLA:** Facoltativa euro 10 a notte, VASCETTA BAGNETTO NEONATI Euro 5 a notte (MIN. 2 NOTTI), SETTIMANALE EURO 30.**RIDUZIONE PERNOTTAMENTO E PRIMA COLAZIONE:** - 140 Euro a settimana a persona dalla quota base in mezza pensione.**RIDUZIONE CAMERA TRIPLA BASIC:** - 70 Euro a settimana a persona dalla quota base.**SUPPLEMENTO SINGOLA:** + 50% (non disponibile dal 08/08 al 22/08)**SUPPLEMENTO CAMERA VISTA MARE:** Euro 15 al giorno a camera.**LATE CHECK OUT:** ORE 12.00 EURO 30 A CAMERA**SUPPLEMENTO ANIMALI DI PICCOLA TAGLIA:** Euro 15 a notte da pagare in loco. (include lettino per animali) da richiedere alla prenotazione.**SERVIZIO SPIAGGIA:** " Facoltativo presso "Spiaggia Bianca" (comprensivo di 2 lettini e un ombrellone per camera, fino ad esaurimento). Euro 130 a settimana per i mesi di Giugno, Luglio e Settembre, euro 160 per il mese di Agosto.**L'età dei bambini si intende sempre non compiuta.**

**Tassa di soggiorno:** i comuni Italiani hanno la facoltà di applicare la tassa di soggiorno. Detta tassa non è prevista nelle quote riportate in tabella e dovrà essere pagata direttamente in hotel, in contanti.





PAGINA STRUTTURA

VAI ALLA PAGINA DEL SITO



## OTA VIAGGI TARIFFE LISTINO ESTATE 2023 LE MAREE RESORT ☆☆☆

**Posizione:** Nella zona nord-occidentale dell'Isola, tra Castelsardo e Stintino, con splendida vista sul Golfo dell'Asinara, La Maree Resort si sviluppa su un'ampia area di macchia mediterranea.

**Come arrivare: In aereo** - Aeroporto di Alghero a ca 40 km.

**In auto:** Partendo da Porto Torres si può percorrere la SP 81. Da Olbia si deve percorrere la SS E25 direzione Sassari. Arrivati alla Circonvallazione Variante del Mascari proseguire fino a destinazione a Sorso.

**In nave** - Porto di Porto Torres a ca. 19 km. / Porto di Olbia a ca 120 km.

**Descrizione e servizi:** È costituito da un corpo centrale con parte delle camere e i principali servizi ed una serie di unità a schiera circondate dal verde. Tutte le camere, arredate in tipico stile sardo, dispongono di aria condizionata autonoma, tv, cassetta di sicurezza, telefono, minibar, servizi con doccia e asciugacapelli. Nel Corpo Centrale: camere per 2/4 persone, alcune vista mare (con supplemento). In zona Le Conchiglie, in prossimità dei campi sportivi, camere per 2/3 persone e Bicamere per 4 persone, composte da soggiorno con divano letto doppio e camera matrimoniale, distribuite in strutture a schiera, tutte al piano terra, con patio nel giardino, alcune vista mare (con supplemento). In zona Ginepri (distante 200 m ca dai servizi principali), camere per 2/3 persone e Bicamere per 4 persone tutte al piano terra, composte da soggiorno con divano letto doppio e camera matrimoniale. Riaspetto giornaliero delle stanze con cambio infrasettimanale della biancheria da letto.

**Ristorante:** Ristorante panoramico con sala interna climatizzata e sale esterne ombreggiate, pasti con servizio a buffet

con piatti della cucina internazionale e regionale, serate a tema, griglia e pizza a buffet; acqua mineralizzata in caraffa, soft drink, birra e vino inclusi ai pasti. Per gli ospiti affetti da intolleranze alimentari o celiachia disponibili prodotti base privi di glutine (non garantita la non contaminazione).

**Speciale Bambini:** Per i piccoli ospiti 0/3 anni biberoneria accessibile h24, con assistenza ad orari stabiliti, attrezzata con sterilizzatore, scaldabiberon, angolo cottura, lavabo, pentole e stoviglie, frullatore, frigorifero, microonde, omogeneizzatore (in sostituzione omogeneizzati), seggioloni, fasciatoio, prodotti specifici (brodo vegetale, passato di verdura, pastine, prosciutto cotto, latticini, frutta fresca, omogeneizzati di carne, pesce e frutta, latte fresco, biscotti, yogurt, acqua, succhi di frutta, tè e camomilla). I prodotti sono forniti solo durante l'orario di assistenza e da consumarsi all'interno dei locali. La biberoneria è utilizzabile sempre in compagnia dei genitori.

**FORMULA ALL INCLUSIVE:** Pensione Completa con bevande ai pasti (acqua mineralizzata, soft drink e birra e vino alla spina) dalle 9.00 alle 23.00, presso il bar centrale, consumo di soft drink, acqua mineralizzata e succhi da dispenser, caffetteria, selezione di liquori e amari nazionali, aperitivo del giorno alcolico ed analcolico. Nota: alcolici serviti dalle 13.00 alle 23.00.

**Spaggia:** Di sabbia con accesso diretto e privato, piattaforma attrezzata con ombrelloni e sdraio (ad esaurimento), a 800 mt ca, spiaggia di sabbia attrezzata raggiungibile con comodo servizio navetta (ad orari stabiliti). Servizio spiaggia e navetta incluso nelle quote a partire dalla 2° fila (1 ombrellone + 2 lettini a camera ad esaurimento).

**Servizi:** Ricevimento h24, bar centrale, bar gazebo in piscina, bazar e negozio di prodotti tipici, anfiteatro per spettacoli serali, piazzetta centrale con galleria commerciale, parcheggio scoperto non custodito. **Carte accettate:** Visa/ Mastercard / Maestro (No Diners, no Amex). **A PAGAMENTO:** Escursioni, noleggio auto, servizio spiaggia in 1° fila.

**Sport e animazione:** Include uso delle 2 piscine di cui una in zona Ginepri, entrambe con area bimbi e solarium con ombrelloni e lettini (ad esaurimento), uso di tutte le attrezzature sportive, tornei di tennis, calcetto, volley, fitness, aerobica, acqua dance, stretching, balli di gruppo, animazione diurna e serale con cabaret e spettacoli, 1 campo polivalente tennis/calcetto/basket, calcio ballila, ping pong, piano bar serale nella piazzetta centrale con musica lounge, karaoke e balli, baby club 3/7 anni con giochi, attività ludiche e baby dance serale, mini club 7/12 anni con gare, tornei, introduzione allo sport e preparazione di spettacoli, junior club 12/17 anni con tornei sportivi, giochi di squadra, show e cabaret.

**Animali:** ammessi di piccola taglia, su richiesta, escluso aree comuni, €70 per disinfezione finale da pagare in loco (obbligatorio libretto sanitario).

**SOGGIORNI:** libero minimo 2 notti fino al 25/06 e dal 10/09 quote pro-rata, minimo 5 notti nei restanti periodi. Inizio servizi e consegna camere dopo le ore 17.00, termine servizi e rilascio camere entro le ore 10.00.

QUOTE A PERSONA IN ALL INCLUSIVE SISTEMAZIONE CAMERA STANDARD					RIDUZIONI LETTO AGGIUNTO - CAMERA STANDARD		
CON NAVE INCLUSA		SOLO SOGGIORNO O SETTIMANA SUPPLEMENTARE			3° LETTO 3/12 ANNI	4° LETTO 3/12 ANNI	3°/4° LETTO DAI 12 ANNI
PERIODI	7 NOTTI	PERIODI	NOTTI	PENSIONE COMPLETA			
02/06 - 09/06	455	02/06 - 09/06	7	455	GRATIS	50%	30%
09/06 - 16/06	480	09/06 - 16/06	7	480	GRATIS	50%	30%
16/06 - 23/06	540	16/06 - 23/06	7	540	GRATIS	50%	30%
23/06 - 30/06	585	23/06 - 30/06	7	585	GRATIS	50%	30%
30/06 - 07/07	670	30/06 - 07/07	7	670	GRATIS	50%	30%
07/07 - 14/07	700	07/07 - 14/07	7	700	GRATIS	50%	30%
14/07 - 21/07	775	14/07 - 21/07	7	775	GRATIS	50%	30%
21/07 - 28/07	805	21/07 - 28/07	7	805	GRATIS	50%	30%
28/07 - 04/08	880	28/07 - 04/08	7	880	GRATIS	50%	30%
04/08 - 11/08	1.010	04/08 - 11/08	7	1.010	GRATIS	50%	30%
11/08 - 18/08	1.190	11/08 - 18/08	7	1.190	GRATIS	50%	30%
18/08 - 25/08	1.190	18/08 - 25/08	7	1.190	GRATIS	50%	30%
25/08 - 01/09	940	25/08 - 01/09	7	940	GRATIS	50%	30%
01/09 - 08/09	700	01/09 - 08/09	7	700	GRATIS	50%	30%
08/09 - 15/09	625	08/09 - 15/09	7	625	GRATIS	50%	30%
15/09 - 22/09	520	15/09 - 22/09	7	520	GRATIS	50%	30%

PACCHETTI NAVE INCLUSA 10/11 NOTTI IN PENSIONE COMPLETA (ACQUA MICROFILTRATA INCLUSA AI PASTI)								
PERIODI (VEN/MART)	NOTTI	QUOTE	PERIODI (MART/VEN)	NOTTI	QUOTE	3° LETTO 3/12 ANNI	4° LETTO 3/12 ANNI	3°/4° LETTO DAI 12 ANNI
02/06 - 13/06	11	729	13/06 - 23/06	10	745	GRATIS	50%	30%
09/06 - 20/06	11	788	20/06 - 30/06	10	816	GRATIS	50%	30%
16/06 - 27/06	11	874	27/06 - 07/07	10	920	GRATIS	50%	30%
23/06 - 04/07	11	968	04/07 - 14/07	10	987	GRATIS	50%	30%
30/06 - 11/07	11	1.070	11/07 - 21/07	10	1.075	GRATIS	50%	30%
07/07 - 18/07	11	1.143	18/07 - 28/07	10	1.137	GRATIS	50%	30%
14/07 - 25/07	11	1.235	25/07 - 04/08	10	1.340	GRATIS	50%	30%
21/07 - 01/08	11	1.308	01/08 - 11/08	10	1.387	GRATIS	50%	30%
11/08 - 22/08	11	1.870	22/08 - 01/09	10	1.450	GRATIS	50%	30%
18/08 - 29/08	11	1.727	29/08 - 08/09	10	1.103	GRATIS	50%	30%
25/08 - 05/09	11	1.340	05/09 - 15/09	10	925	GRATIS	50%	30%
01/09 - 12/09	11	1.057	12/09 - 22/09	10	787	GRATIS	50%	30%

**IN BICAMERA:** occupazione minima/massima 4 persone; supplementi, riduzioni e offerte da tabella.

**INFANT 0/3 ANNI:** supplemento obbligatorio euro 20 per bambino a notte, include tutti i servizi come da descrizione, culla (da richiedere alla prenotazione) e pasti da menu inclusi (accettata culla propria con stesso supplemento);

**SUPPLEMENTO DOPPIA USO SINGOLA:** corpo centrale 50% fino al 5/8 e dal 26/8, 100% nei restanti periodi.

**SUPPLEMENTO CAMERA VISTA MARE:** +10%;

**SERVIZIO SPIAGGIA IN 1° FILA:** euro 105 a settimana

**RIDUZIONE MEZZA PENSIONE:** euro 10 al giorno a persona.

**TESSERA CLUB:** dal 27/5 al 23/9, obbligatoria da pagare in loco, euro 6 al giorno adulto, euro 3 al giorno (bambini 3/12 anni);

**CHECK-OUT POSTICIPATO:** su richiesta € 50 a camera secondo disponibilità;

**ANIMALI:** ammessi di piccola taglia, su richiesta, escluso aree comuni, euro 70 per disinfezione finale da pagare in loco.

L'età dei bambini si intende sempre non compiuta.

Tassa di soggiorno: da pagare in loco per conto del comune di sorso euro 1 per pax al giorno (ad esclusione dei bambini inferiori a 12 anni) fino al 31/05, euro 2 per pax al giorno (ad esclusione dei bambini inferiori a 12 anni) dal 01/06 al 30/09;





OTA VIAGGI TARIFFE LISTINO ESTATE 2023

**BORGO DEI PESCATORI HOTEL CLUB** ☆☆☆

// VIGNOLA MARE

**Posizione:** Situato nel bellissimo tratto di costa che va da Santa Teresa a Costa Paradiso, nella Baia di Vignola, è in posizione riservata di fronte alla rinomata pineta che confina con la spiaggia.

**Come arrivare: In aereo** – Aeroporto di Olbia a ca 64 km.

**In auto:** Da Olbia si deve percorrere la SS 125 Orientale Sarda e SP 14; **In nave** – Da Olbia si deve percorrere la SS 125 Orientale Sarda e SP 14.

**Descrizione e servizi:** In un'area esclusiva e riservata, L'HOTEL è concepito con armoniose linee architettoniche in perfetto stile gallurese, con scelta accurata di materiali e confort particolari, immerso nella macchia mediterranea; è composto da una esclusiva zona residenziale, dove sono inserite le camere, che è perfettamente integrata con l'ambiente che la circonda ed è disposto come una vera corte di altri tempi con vialetti, archi caratteristici, aiuole. Piacevoli aree verdi circondano la struttura, la bella piscina e il ristorante nella veranda climatizzata, completano l'offerta dei servizi.

**Sistemazioni:** Camere confortevoli e spaziose, in stile sardo, per 2/5 persone, tutte dotate di tv, aria condizionata autonoma, minibar (allestimento su richiesta), cassaforte, servizi con doccia, asciugacapelli, balcone o patio attrezzato. Disponibili Bicamere Family con doppio ambiente. Riassetto giornaliero delle stanze con cambio infrasettimanale della biancheria da letto.

**Ristorazione:** Ristorante con servizio a buffet con piatti della cucina internazionale e regionale, serate a tema; acqua mineralizzata in caraffa, soft drink e vino alla spina inclusi ai pasti. Per gli ospiti affetti da intolleranze alimentari o celiachia disponibili prodotti base privi di glutine (non garantita la non contaminazione).

**Spaggia:** A 800 - 1000 m ca, dal complesso si trova la grande spiaggia libera di Vignola Mare; nei dintorni calette suggestive con mare cristallino dai riflessi smeraldo. Poco distante dal villaggio uno spot per il surf; tutta la costa verso Santa Teresa di Gallura è rinomata per le grandi spiagge di sabbia e dune.

**Servizi:** Wi-fi free nella zona reception, ristorante, angolo parco giochi per bambini, parcheggio scoperto non custodito, bar con sala tv.

**Sport e animazione:** La tessera Club include: uso della piscina con area per bambini; Mini Club per bambini 3/12 anni ad orari stabiliti, animazione soft diurna e serale con corsi collettivi, giochi, spettacoli e pianobar, navetta da/per la spiaggia ad orari stabiliti. Carte accettate: Visa/ Mastercard /Maestro (No Diners, no Amex).

**Animali:** ammessi di piccola taglia, su richiesta, escluso aree comuni, €70 per disinfezione finale da pagare in loco (obbligatorio libretto sanitario).

**SOGGIORNI:** libero minimo 2 notti fino al 25/06 e dal 10/09 quote pro-rata, minimo 5 notti nei restanti periodi. Inizio servizi e consegna camere dopo le ore 17.00, termine servizi e rilascio camere entro le ore 10.00.

QUOTE A PERSONA IN PENSIONE COMPLETA – BEVANDE INCLUSE AI PASTI					RIDUZIONI LETTO AGGIUNTO – CAMERA STANDARD		
CON NAVE INCLUSA		SOLO SOGGIORNO O SETTIMANA SUPPLEMENTARE			3° LETTO 3/12 ANNI	4° LETTO 3/12 ANNI	3°/4° LETTO DAI 12 ANNI
PERIODI	7 NOTTI	PERIODI	NOTTI	PENSIONE COMPLETA			
30/05 – 06/06	455	30/05 – 06/06	7	455	GRATIS	50%	30%
02/06 – 09/06	455	02/06 – 09/06	7	455	GRATIS	50%	30%
09/06 – 16/06	480	09/06 – 16/06	7	480	GRATIS	50%	30%
16/06 – 23/06	540	16/06 – 23/06	7	540	GRATIS	50%	30%
23/06 – 30/06	585	23/06 – 30/06	7	585	GRATIS	50%	30%
30/06 – 07/07	670	30/06 – 07/07	7	670	GRATIS	50%	30%
07/07 – 14/07	700	07/07 – 14/07	7	700	GRATIS	50%	30%
14/07 – 21/07	775	14/07 – 21/07	7	775	GRATIS	50%	30%
21/07 – 28/07	805	21/07 – 28/07	7	805	GRATIS	50%	30%
28/07 – 04/08	880	28/07 – 04/08	7	880	GRATIS	50%	30%
04/08 – 11/08	1010	04/08 – 11/08	7	1010	GRATIS	50%	30%
11/08 – 18/08	1190	11/08 – 18/08	7	1190	GRATIS	50%	30%
18/08 – 25/08	1190	18/08 – 25/08	7	1190	GRATIS	50%	30%
25/08 – 01/09	940	25/08 – 01/09	7	940	GRATIS	50%	30%
01/09 – 08/09	700	01/09 – 08/09	7	700	GRATIS	50%	30%
08/09 – 15/09	625	08/09 – 15/09	7	625	GRATIS	50%	30%
15/09 – 22/09	520	15/09 – 22/09	7	520	GRATIS	50%	30%

**INFANT 0/3 ANNI N.C.:** gratuiti in tutti i periodi con culla propria; noleggio culla compresa di biancheria euro 8 al giorno da pagare in loco;

**SUPPLEMENTO DOPPIA USO SINGOLA:** 50%, non disponibile dal 01/08 al 29/08;

**SUPPLEMENTO CAMERA FAMILY:** +10%;

**TESSERA CLUB:** dal 27/5 al 23/9, obbligatoria da pagare in loco, euro 6 al giorno adulto,

euro 3 al giorno (bambini 3/12 anni);

**CHECK-OUT POSTICIPATO:** su richiesta euro 50 a camera secondo disponibilità;

**ANIMALI:** ammessi di piccola taglia, su richiesta, escluso aree comuni, euro 70 per disinfezione finale da pagare in loco.

**L'età dei bambini si intende sempre non compiuta.**

**Tassa di soggiorno:** i comuni Italiani hanno la facoltà di applicare la tassa di soggiorno. Detta tassa non è prevista nelle quote riportate in tabella e dovrà essere pagata direttamente in hotel, in contanti.





PAGINA STRUTTURA

VAI ALLA PAGINA DEL SITO



OTA VIAGGI TARIFFE LISTINO ESTATE 2023

**TORRE SALINAS HOTEL** ☆☆☆☆// TORRE SALINAS  
MURAUVERA

**Posizione:** La posizione di questo hotel è fondamentale: è adiacente ad un'ampia spiaggia di sabbia chiara, la baia di Muravera, a pochi passi dallo stagno di Colostrai, un'area faunistica protetta ricca di fenicotteri rosa e aironi.

**Come arrivare: In aereo** – Aeroporto Internazionale di Cagliari a circa 64 Km; **In nave** – Porto di Olbia a circa 230 Km

**Descrizione e servizi:** L'Hotel Torre Salinas è esclusivamente per adulti. Ciò significa che ogni minimo particolare, dall'estetica della struttura ai servizi proposti, è stato pensato e progettato avendo come unico obiettivo la soddisfazione delle necessità degli adulti.

**Camere:** Classic Rooms (2 pax): Camere moderne e arredate con gusto, doppie o matrimoniali. Bagno con doccia. Classic Sea View Rooms (2 pax): Camere doppie moderne e arredate con gusto e vista sul mare. Bagno con doccia e balcone alla francese. Superior Sea View (2pax): Spaziose camere doppie o matrimoniali con piccolo angolo soggiorno e balcone attrezzato vista mare. Tutte le camere sono dotate di: cassaforte, aria

condizionata, TV, minibar, asciugacapelli, doccia o vasca da bagno, telefono. Camere comunicanti: NON disponibili Camere per persone con mobilità motorie ridotte: su richiesta.

**Ristorante:** Trattamento di pensione completa. Ristorante con servizio a buffet per colazione, pranzo e cena piatti vegetariani, dietetici, senza glutine e senza lattosio (scelta ridotta e su prenotazione) Colazione (07:30-09:30): ricco buffet continentale con angolo showcooking. Colazione disponibile fuori dall'orario prestabilito al bar e in formato ridotto fino alle 10:30. Pranzo (12:30-14:30) e Cena (19:30-21:30): ricco buffet con antipasti, insalate a scelta, pizza, show-cooking con scelta di pasta e zuppe, piatti di carne, pesce, grigliate e verdure. Angolo dei dolci e frutta fresca. Bevande alla spina durante i pasti: acqua minerale, naturale e gasata, vino della casa (bianco/rosso) (\*vino nazionale e regionale selezionato a pagamento). Una volta alla settimana elegante serata sarda che inizia con l'aperitivo. NOVITÀ "early breakfast" dalle 6:00 alle 7:30 - da comunicare alla reception 12 ore prima; servizio ridotto al bar per i clienti con partenza anticipata o escursioni in orario an-

tipicato. NOVITÀ "pocket lunch" - su richiesta per i clienti che non possono pranzare o cenare a causa di partenze, escursioni o altri eventi.

**Spiaggia:** spiaggia attrezzata a 20 m.

**Servizi:** 1 piscina esterna attrezzata, bar piscina, American bar con piano bar, Ricevimento 24H, servizio di portineria, palestra.

**Intrattenimento attività sportive:** L'Hotel avrà un programma di intrattenimento soft e di qualità, basato sul rapporto personale e sul supporto durante tutte le attività del Resort. ATTIVITÀ SPORTIVE: Esercizi di flessibilità, fitness di gruppo all'aperto, Beach Volley, Acquafit, Yoga, Palestra interna. A pagamento massaggi su richiesta (fornitore esterno). Intrattenimento serale con Piano Bar, musica dal vivo e DJ Set.

**SOGGIORNI:** Check-in (consegna della camera) dalle ore 15:00, check-out (riconsegna della camera) entro le ore 10:00. Eventuali richieste di rilasci posticipati sono offerte salvo disponibilità da verificare in loco con pagamento diretto in struttura.

PERIODI	NOTTI	PENSIONE COMPLETA – BEVANDE INCLUSE SOLO SOGGIORNO
02/06 – 09/06	7	660
09/06 – 16/06	7	660
16/06 – 23/06	7	660
23/06 – 30/06	7	660
30/06 – 07/07	7	733
07/07 – 14/07	7	745
14/07 – 21/07	7	745
21/07 – 28/07	7	745
28/07 – 04/08	7	801
04/08 – 11/08	7	875
11/08 – 18/08	7	875
18/08 – 25/08	7	875
25/08 – 01/09	7	875

**SUPPLEMENTO CAMERA SINGOLA: +50%;**

I servizi generali di trasporto e il trattamento alberghiero possono subire variazioni successive alla presente pubblicazione, dovute all'adeguamento alle specifiche normative emanate o emanande per il contrasto alle pandemie o epidemie da virus. Invitiamo pertanto tutti i passeggeri a tenersi informati ed aggiornati mediante le apposite sezioni predisposte sul sito [www.otaviaggi.com](http://www.otaviaggi.com)

te o emanande per il contrasto alle pandemie o epidemie da virus. Invitiamo pertanto tutti i passeggeri a tenersi informati ed aggiornati mediante le apposite sezioni predisposte sul sito [www.otaviaggi.com](http://www.otaviaggi.com)

**Tassa di soggiorno:** i Comuni Italiani hanno la facoltà di applicare la tassa di soggiorno. Detta tassa non è prevista nelle quote riportate in tabella. Se applicata, dovrà eventualmente essere pagata dal cliente direttamente in hotel.





OTA VIAGGI TARIFFE LISTINO ESTATE 2023

MANGIA'S BRUCOLI ☆☆☆☆



**Posizione:** Brucoli profuma di mare, di sole e della Sicilia: questo antico e incantevole borgo marinaro si trova in provincia di Siracusa, un territorio ricco di storia e di paesaggi di una bellezza rara. Goditi una vacanza rilassante al Mangia's Brucoli Resort, un luogo avvolto da un'atmosfera unica e che si affaccia allo splendido mare azzurro della Sicilia.

**Come arrivare: In aereo** – Aeroporto di Catania a circa 44 Km., Aeroporto di Comiso a circa 87 km.  
**In auto** – Da Catania SS114, fino all'uscita per Augusta, proseguire fino al bivio di Brucoli con la SP.127.

**Descrizione e servizi:** Il mare cristallino del Mangia's Brucoli Resort è un invito a tuffarsi. La piccola insenatura naturale lo protegge dai venti mentre l'alta concentrazione di scogli fa sì che qui il mare sia sempre calmo. Il Resort è nascosto proprio dietro le scogliere, immerso nel verde e dotato di tutti i comfort per assicurarti un'esperienza davvero rigenerante. **Camere:** Mangia's Santa Teresa Resort, le 199 camere sono distribuite Immerso in un parco che si estende dolcemente verso la costa, Mangia's Brucoli Resort dispone di 402 camere luminose, eleganti, moderne e confortevoli. Molte delle camere dispongono di un piccolo giardino o di una terrazza. Brucoli è la scelta ideale per una vacanza di coppia, situata a pochi passi dal mare e dotata di tutti i comfort e servizi per soddisfare ogni tua esigenza. Tutte le camere sono dotate di servizi privati con doccia, asciugacapelli, telefono, Wi-Fi, cassetta di sicurezza, TV e mini-frigo.

**Servizi a disposizione:** Il resort dispone di ampi spazi esterni ed interni pensati per il relax degli ospiti. Sono a vostra disposizione: sala TV, sala lettura, boutique-bazar, discoteca, animazione musicale, teatro esterno, fotografo, noleggio auto, bici, Wi-Fi nelle aree comuni, ufficio escursioni.

**Ristorazione:** Mangia's Brucoli Resort offre un viaggio attraverso le migliori ricette della cucina italiana e un'esperienza culinaria internazionale, con piatti creati ad hoc dai nostri chef. Tra momenti di show cooking ed esperienze gourmet uniche, potrai assaporare i sapori e gli odori della nostra cucina. Rinfreschi sono disponibili per gli ospiti in tutti i nostri ristoranti. PERSEO BUFFET RESTAURANT (incluso nelle quote): Ristorante interno, spazioso e climatizzato, con terrazza che offre una vista incredibile sul parco e sull'intero golfo di Brucoli. Servizio a buffet, con ampia scelta di specialità tipiche e piatti internazionali, oltre a spettacolari grigliate e

show-cooking (acqua microfiltrata inclusa ai pasti). DONNA FLORIANA ITALIAN BISTROT (extra a pagamento): è il Bistrot italiano del Resort dove vivere un'esperienza culinaria intima e speciale: è necessaria la prenotazione per gustare le tipiche ricette italiane di pesce rivisitate da nostri chef; KAIGAN SUSHI BAR (extra a pagamento): offre un'atmosfera accogliente, tra sapori travolgenti e terre lontane: un sushi bar dove le materie prime italiane incontrano il classico sushi giapponese, in una location mozzafiato; AL GRANO PIZZERIA (extra a pagamento) è la pizzeria del Resort: il profumo del pomodoro e del basilico si fonde con l'aroma inconfondibile dell'impasto della pizza in cottura. Il luogo ideale per gustare un'autentica pizza italiana, in una splendida terrazza affacciata sul mare. Al Grano ha un menù à la carte ed è aperto solo a cena; SCAUSU FISH & MEAT GRILL (extra a pagamento): un ambiente fresco e leggero: scopri i sapori mediterranei del Ristorante Fish&Grill e gusta le specialità di mare in una location mozzafiato. Prenotazione obbligatoria.

**Celiachia:** L'hotel non è specializzato nel predisporre appositi cibi privi di glutine; inoltre, per quanto riguarda i cibi serviti al tavolo e/o a buffet non è garantita la totale assenza di contaminazione crociata nella fase di preparazione e/o di somministrazione delle pietanze. Si fa presente però che al ristorante sarà possibile trovare una grande varietà di alimenti, fra cui anche pietanze che solitamente non contengono glutine oltre che alcuni prodotti di base dedicati. Per tale motivo ed in base alla gravità della celiachia sofferita, si invita i clienti a segnalare in fase di prenotazione affinché, all'arrivo in struttura, il direttore unitamente allo chef possano valutare un menù personalizzato. Per ogni precauzione, qualora il cliente desiderasse portare in hotel degli alimenti specifici (unitamente a contenitori e posateria personali) sarà cura dell'hotel predisporre l'utilizzo da parte del personale per la preparazione dei pasti.

**Bar:** Situati in ampi spazi verdi all'aperto e con terrazze panoramiche, i nostri bar sono il posto ideale per rilassarvi sorseggiando un drink al calar del sole o gustando un light lunch dopo aver trascorso la mattina al mare. Gourmet Diner Bar: In questo bar all'atmosfera unica, goditi momenti di puro relax e divertimento in una location immersa nel verde. Lime Pool & Theatre Bar: Situato nei pressi della piscina, con terrazze panoramiche dove sorseggiare un drink nella luce

del tramonto.

**La spiaggia:** Troverete un'acqua cristallina del borgo di Brucoli che è un invito a tuffarsi: la piccola insenatura naturale protetta dai venti e l'alta concentrazione di scogli fa sì che il mare sia sempre calmo. A ridosso della scogliera, un bel prato attrezzato e una zona solarium con lettini e ombrelloni a disposizione dei nostri ospiti e ancora un'area mare dove la natura a creato delle piscine naturali che attraverso delle scalette disposte lateralmente consentono di accedere agevolmente al mare.

**Attività sportive e ricreative:** L'offerta di attività e sport all'aria aperta da praticare al Mangia's Brucoli Resort è ampia. La disponibilità di attrezzature e la presenza di ampie strutture ti consentono di praticare i tuoi sport preferiti durante il tuo soggiorno. A disposizione degli ospiti: palestra, 6 campi da tennis, 2 campi da padel, bocce, beach volley, basket, volley e campo da calcio a 5. Sport acquatici a pagamento: vela, canoa, windsurf. **Intrattenimento:** Attività creative e uno staff di professionisti per rendere indimenticabile l'esperienza dei piccoli ospiti. I bambini vivranno esperienze da ricordare, le attività non saranno dunque proposte come delle school che si ripetono ogni giorno, ma dei piccoli eventi in cui provare qualcosa di diverso. Un ingrediente che arricchirà sarà costituito dal contatto con la natura.

**Sale per trattamenti benessere:** Rigenera il tuo corpo e la tua mente con i nostri servizi WELLNESS Lontano dalla frenesia della vita quotidiana, al Mangia's Brucoli Resort puoi scegliere tra una varietà di trattamenti per prenderti cura del tuo benessere e rilassarti completamente durante il tuo soggiorno.

**ANIMALI/PET FRIENDLY:** Ammessi solo cani fino a 10 kg, sempre previa richiesta al momento della prenotazione e soggetta a riconferma (necessario libretto di avvenuta vaccinazione, non ammessi in ristoranti, bar e piscina). Supplemento obbligatorio da pagare direttamente in prenotazione Euro 20 al giorno; include welcome kit (due ciotole ed un gioco). Su richiesta possibilità di fornire un piccolo recinto da posizionare all'esterno della camera.

**SOGGIORNI:** dal venerdì (consegna camere ore 17:00) al venerdì (rilascio camere ore 10:00). Soggiorno minimo 7 notti.

QUOTE A PERSONA IN PENSIONE COMPLETA (ACQUA MICROFILTRATA INCLUSA AI PASTI)					RIDUZIONI LETTO AGGIUNTO		
CON NAVE INCLUSA FB		SOLO SOGGIORNO O SETTIMANA SUPPLEMENTARE			3° LETTO 3/13 ANNI	4° LETTO 3/13 ANNI	3°/4° LETTO DAI 13 ANNI
PERIODI	7 NOTTI	PERIODI	NOTTI	PENSIONE COMPLETA			
23/06 - 30/06	1.610	23/06 - 30/06	7	1.610	50%	50%	25%
30/06 - 07/07	1.610	30/06 - 07/07	7	1.610	50%	50%	25%
07/07 - 14/07	1.610	07/07 - 14/07	7	1.610	50%	50%	25%
14/07 - 21/07	1.610	14/07 - 21/07	7	1.610	50%	50%	25%
21/07 - 28/07	1.837	21/07 - 28/07	7	1.837	50%	50%	25%
28/07 - 04/08	1.837	28/07 - 04/08	7	1.837	50%	50%	25%
04/08 - 11/08	1.837	04/08 - 11/08	7	1.837	50%	50%	25%
11/08 - 18/08	2.065	11/08 - 18/08	7	2.065	50%	50%	25%
18/08 - 25/08	2.065	18/08 - 25/08	7	2.065	50%	50%	25%
25/08 - 01/09	1.870	25/08 - 01/09	7	1.870	50%	50%	25%
01/09 - 08/09	1.610	01/09 - 08/09	7	1.610	50%	50%	25%
08/09 - 15/09	1.610	08/09 - 15/09	7	1.610	50%	50%	25%
15/09 - 22/09	1.312	15/09 - 22/09	7	1.312	50%	50%	25%
22/09 - 29/09	1.148	22/09 - 29/09	7	1.148	50%	50%	25%

PACCHETTI NAVE INCLUSA 10/11 NOTTI IN PENSIONE COMPLETA (ACQUA MICROFILTRATA INCLUSA AI PASTI)						3° LETTO 3/13 ANNI	4° LETTO 3/13 ANNI	3°/4° LETTO DAI 13 ANNI
PERIODI (VEN/MART)	NOTTI	QUOTE	PERIODI (MART/VEN)	NOTTI	QUOTE			
30/06 - 11/07	11	2.530	11/07 - 21/07	10	2.300	50%	50%	25%
14/07 - 25/07	11	2.659	25/07 - 04/08	10	2.624	50%	50%	25%
21/07 - 01/08	11	2.886	01/08 - 11/08	10	2.624	50%	50%	25%
28/07 - 08/08	11	2.886	08/08 - 18/08	10	2.852	50%	50%	25%
11/08 - 22/08	11	3.245	22/08 - 01/09	10	2.755	50%	50%	25%
18/08 - 29/08	11	3.133	29/08 - 08/09	10	2.411	50%	50%	25%
25/08 - 05/09	11	2.790	05/09 - 15/09	10	2.300	50%	50%	25%

**INFANT 0/3 ANNI N.C:** gratis, pasti da regolare in loco, eventuale culla da segnalare all'atto della prenotazione;  
**SUPPLEMENTO CAMERA SUPERIOR:** Euro 130 a camera a settimana sulla quota della standard;  
**SUPPLEMENTO CAMERA SUPERIOR VISTA MARE:** Euro 350 a camera a settimana sulla quota della standard;

**SUPPLEMENTO SINGOLA:** + 60%  
**RIDUZIONE MEZZA PENSIONE:** Euro 30 PERSONA AL GIORNO (riduzione 3 e 4 letto come da tabella);  
**L'età dei bambini si intende sempre non compiuta.**

**Tassa di soggiorno:** i comuni Italiani hanno la facoltà di applicare la tassa di soggiorno. Detta tassa non è prevista nelle quote riportate in tabella e dovrà essere pagata direttamente in hotel, in contanti.





## OTA VIAGGI TARIFFE LISTINO ESTATE 2023

## ACACIA MARINA ☆☆☆☆

**Posizione:** ubicato sul lungomare di Marina di Ragusa, località balneare situata sulle sponde della Sicilia sudorientale, caratterizzata da un gradevole abitato e da ampie spiagge dorate, premiate ogni anno con la bandiera blu per la particolare cura e pulizia del mare e del territorio.

**Come arrivare: In aereo** - Catania 120 km, Comiso 31 km.

**In treno** - Stazione FS Donnafugata 18 km.

**In nave** - Porto di Catania 121 km, Porto di Palermo 241 km.

**Descrizione e servizi:** L'Hotel dispone di 103 confortevoli camere distribuite in due corpi, Nell'ampio giardino fiorito con ricca vegetazione mediterraneo-tropicale (condiviso con l'adiacente Hotel Acacia Palace, appartenente allo stesso gruppo), di circa 25.000 mq, sono inseriti la bella piscina di circa 400 mq, il campo da tennis, vasche idromassaggio riscaldate a disposizione di tutti gli ospiti e comodi parcheggi.

**Camere:** tutte con terrazzo, patio o balcone, dispongono tutte di TV Sat, telefono, Cassaforte, Minibar, Asciugacapelli, Prodotti di cortesia, Specchio da trucco.

**CAMERA STANDARD:** (occupazione massima 2 persone). Ubica-

te al piano terra o piano rialzato Arredate con uno stile fresco e contemporaneo, le camere dispongono di comodissimi letti, grande Tv Led, Cassaforte e Mini Frigo. I bagni dispongono di un arredamento moderno, con box doccia o vasca.

**CAMERA SUPERIOR:** (occupazione massima 2 adulti e 2 bambini). Tutte le camere offrono vista sul rigoglioso giardino. Arredate con uno stile fresco e contemporaneo, le camere dispongono di comodissimi letti, grande Tv Led, Cassaforte e Mini Frigo. I bagni dispongono di un arredamento moderno, con ampio box doccia o anche con vasca. Letto matrimoniale. VIEW Giardino, vista mare laterale o parziale. Possibilità di vista mare con relativo supplemento.

**CAMERE DELUXE:** (occupazione 2 adulti e 1 bambino o 3 adulti); Tutte le camere offrono vista sul rigoglioso giardino. Arredate con uno stile fresco e contemporaneo, le camere dispongono di comodissimi letti, grande Tv Led, Cassaforte e Mini Frigo. I bagni dispongono di un arredamento moderno, con ampio box doccia o vasca.

**Ristorante:** Nel ristorante "Terraqua" dalla caratteristica architettura e padiglione, che si affaccia sulla piscina e sul giardino

dove verrà servita la ricca colazione e la cena a buffet.

**Spiaggia:** Di fronte all'albergo e precisamente a 100 metri, la bella spiaggia privata attrezzata, ad uso esclusivo della clientela. (facoltativa aperta da Giugno a Settembre).

**Servizi:** Wi-Fi, BAR, Ristorante à la Carte e al Buffet; Servizio di Transfer; Conciierge Multilingue; Campo da Tennis; Piscina; Spiaggia Privata (a pagamento); Cardio Fitness; Reception 24h/24h, parcheggio.

**Animali:** non ammessi

**SOGGIORNI:** martedì ore 14:00 - martedì' ore 10:00; possibilità di soggiorni di soggiorni 10/11 martedì / venerdì / venerdì / martedì; soggiorni liberi solo soggiorno minimo 3 notti (ad esclusione del periodo 1-29/8).

MARINA DI RAGUSA

QUOTE A PERSONA IN B&B								
7 NOTTI CON NAVE INCLUSA			7 NOTTI SOLO SOGGIORNO SETTIMANA SUPPLEMENTARE				RIDUZIONI IN LETTO AGGIUNTO	
PERIODI	STANDARD	SUPERIOR	PERIODI	NOTTI	STANDARD	SUPERIOR	3°/4° LETTO 2/12 ANNI	3° LETTO DAI 12 ANNI
30/05-06/06	532	588	30/05-06/06	532	588	50%	30%	20%
06/06-13/06	532	588	06/06-13/06	532	588	50%	30%	20%
13/06-20/06	679	742	13/06-20/06	679	742	50%	30%	20%
20/06-27/06	679	742	20/06-27/06	679	742	50%	30%	20%
27/06-04/07	679	742	27/06-04/07	679	742	50%	30%	20%
04/07-11/07	679	742	04/07-11/07	679	742	50%	30%	20%
11/07-18/07	679	742	11/07-18/07	679	742	50%	30%	20%
18/07-25/07	679	742	18/07-25/07	679	742	50%	30%	20%
25/07-01/08	798	854	25/07-01/08	798	854	50%	30%	20%
01/08-08/08	875	959	01/08-08/08	875	959	50%	30%	20%
08/08-15/08	1.001	1.085	08/08-15/08	1.001	1.085	50%	30%	20%
15/08-22/08	1.001	1.085	15/08-22/08	1.001	1.085	50%	30%	20%
22/08-29/08	875	959	22/08-29/08	875	959	50%	30%	20%
29/08-05/09	798	854	29/08-05/09	798	854	50%	30%	20%
05/09-12/09	798	854	05/09-12/09	798	854	50%	30%	20%
12/09-19/09	679	742	12/09-19/09	679	742	50%	30%	20%
19/09-26/09	679	742	19/09-26/09	679	742	50%	30%	20%

## POSSIBILITA' DI SOGGIORNI 10/11 NOTTI (VEN/MART O MART/VEN)

**PRENOTA PRIMA: SCONTO DEL 10% PER SOGGIORNI CONFERMATI ENTRO 60 GIORNI DALLA DATA DI ARRIVO (CON VERSAMENTO CAPARRA 10%, NON RIMBORSABILE)**

**INFANT: 0/2 ANNI:** gratuiti nel letto con i genitori, euro 15 al giorno (culla e pasti da regalare in loco);

**DOPPIA USO SINGOLA(SU RICHIESTA):** supplemento del 50%;

**MEZZA PENSIONE:** (cena bevande escluse); euro 30 ad adulto al giorno, euro 22 bambini 2/12 anni al giorno;

**SUPPLEMENTO CAMERA SUPERIOR VISTA MARE LATERALE:** dal 30/05 al 13/06 euro 8 al giorno a persona, dal 13/06 al 25/07 e dal 12/09 al 26/09 euro 10 al giorno a persona, dal 25/07 al 01/08 e dal 29/08 al 12/09 euro 8 al giorno a persona, dal 01/08 al 08/08 e dal 22/08 al 29/08 euro 11 al giorno a persona, dal 08/08 al 22/08 euro 12 al giorno a persona;

**SUPPLEMENTO SUPERIOR VISTA MARE FRONTALE:** dal 30/05 al 13/06 euro 25 al giorno a persona, dal 13/06 al 25/07 e dal 12/09 al 26/09 euro 24 al giorno a persona, dal 25/07 al 01/08

e dal 29/08 al 12/09 euro 20 al giorno a persona, dal 01/08 al 08/08 e dal 22/08 al 29/08 euro 28 al giorno a persona, dal 08/08 al 22/08 euro 30 al giorno a persona;

**SUPPLEMENTO DELUXE:** (dalla quota base superior). Dal 30/05 al 13/06 euro 19 al giorno a persona, dal 13/06 al 25/07 e dal 12/09 al 26/09 euro 13 al giorno a persona, dal 25/07 al 01/08 e dal 29/08 al 12/09 euro 19 al giorno a persona, dal 01/08 al 08/08 e dal 22/08 al 29/08 euro 11 al giorno a persona, dal 08/08 al 22/08 euro 12 al giorno a persona;

**SPIAGGIA:** (facoltativo con prenotazione e pagamento direttamente in loco): dal 15 giugno al 15 settembre, include un ombrellone e 2 sdraio, euro 35 al giorno a camera dal 01/08 al 31/08, euro 25 al giorno a camera nei restanti periodi;

**GARAGE INTERNO:** (con prenotazione e pagamento direttamente in loco). Euro 15 al giorno.

**VACANZA LUNGA: 14= 13 giorni, 21=19 giorni.**

**L'età dei bambini si intende sempre non compiuta.**

**Tassa di soggiorno:** i Comuni Italiani hanno la facoltà di applicare la tassa di soggiorno. Detta tassa non è prevista nelle quote riportate in tabella. Se applicata, dovrà eventualmente essere pagata dal cliente direttamente in hotel.





OTA VIAGGI TARIFFE LISTINO ESTATE 2023

# ACACIA RESORT ☆☆☆☆

**CAMPOFELICE  
DI ROCCELLA**

**Posizione:** Situato sulla costa nord della Sicilia, sul litorale tra Palermo e Cefalù, nello splendido scenario naturale compreso tra il mare e il Parco delle Madonie a soli 15 km da Cefalù.

**Come arrivare:** Da Palermo: percorrere l'autostrada A19 Palermo-Catania, uscita Buonfornello/Campofelice di Roccella

**Descrizione e servizi:** L'Acacia Resort è di recente costruzione, l'ampio giardino interno, di oltre 4 ettari, con la sua lussureggiante vegetazione tropicale e la magnifica piscina immersa nel verde, è l'ambiente ideale per trascorrere una vacanza in assoluto relax in Sicilia. Dal giardino si accede anche alla spiaggia privata. Il Resort, frutto di un'esperienza progettuale e gestionale unica nel suo genere, rappresenta un prodotto innovativo e curato, mirato a soddisfare ogni tipo di esigenza dei suoi ospiti. Grazie all'abbattimento delle barriere architettoniche, tutti gli spazi comuni dell'Acacia Resort sono comodamente accessibili.

**Camere:** tLe camere tutte eleganti, luminose e moderne, dispongono di TV satellitare LCD, aria condizionata, cassaforte e mini bar. Si dividono in **Camera Economy:** Situate sparse nel Parco dei Leoni nei corpi annessi o a piano terra, Le camere Standard sono immerse nella ricca vegetazione, posseggono un terrazzino privato attrezzato per godersi le belle temperature e la vegetazione. Bagno vasca o doccia. **Camera Comfort garden:** Camere confortevoli per due persone, matrimoniali o doppie, alcune anche triple per 3 adulti, o quaduple per 2 adulti e due bimbi. Situate in edifici annessi nel Parco a piano terra, Le camere Comfort Garden, recentemente rinnovate con materiali di pregio, sono immerse nella ricca vegetazione, con terrazzino privato e attrezzato. Alcune camere Comfort Garden dispongono di vasca idromassaggio esterna, da prenotare in loco a seconda della disponibilità (con supplemento). **Camera Superior:** sparse nella struttura principale su tre piani. Le Superior dispongono tutte di un balcone ampio, coperto ed attrezzato. Bagno vasca

o doccia. Disponibili anche dal lato piscina (con supplemento). **Camera Superior vista mare:** Situate nella struttura principale tutte al piano più alto. Le Superior Vista Mare sono solo per 2 persone (matrimoniali o doppie) e dispongono tutte di un balcone ampio, coperto ed attrezzato.

**Servizi a disposizione:** L'Hotel dispone di un Centro Benessere sulla terrazza giardino panoramica. Il centro offre una zona Thermarium e una grande piscina scoperta con vari tipi di idromassaggi. Su prenotazione anche massaggi. Sono disponibili sale attrezzate per convegni, sala da ballo polivalente, Wi-Fi gratuito in tutto l'hotel, Navetta o taxi per le varie località nelle vicinanze, ufficio escursioni, noleggio auto, noleggi teli, parcheggio.

**Ristorazione:** Colazione buffet Continentale e l'English Breakfast. Pranzo un ricco Buffet del pranzo, nella sala climatizzata "La Galleria" o nel "Portico dei Gerani" con tante specialità del giorno. Cena il Buffet offre una grande varietà di antipasti, primi e secondi anche cucinati dal vivo dai nostri Chef allo Show Cooking, Pizza, una grande varietà di formaggi, frutta, dolci e gelati fatti dalla nostra pasticceria. La Direzione si riserva di offrire in alternativa il servizio al tavolo con Menù a scelta a pranzo e/o a cena). (Bevande escluse)

**Bar centrale:** L' American Bar "Il Globo", aperto dalle 9.30 alle 24.30, o nel suo porticato esterno fiorito, tutti i giorni vi è la possibilità di godere di buona musica soft dal vivo durante il pomeriggio, gustando il proprio tè preferito servito con biscottini della casa. Lo stesso durante il Magic Moment (dalle 18.30 alle 19.30), sorvegliando un ottimo cocktail, servito con salatinetti e gustosi stuzzichini caldi. Dalle ore 21:00 il Piano Bar allieterà le Vostre serate con ottima musica e la possibilità di ballare, durante tutta la stagione. Aperto dalle 10.00 alle 18.00 nei periodi più caldi, il Bar Piscina è a vostra disposizione per servirvi un variegato menù di

caffetteria, drinks, snack e gelati a bordo piscina. Dalle 12.00 alle 16.00, il Bar offrirà una ricca selezione di snack, rosticceria, paste fredde, insalate e gustosi gelati.

**La Spiaggia:** Spiaggia privata di sabbia e ciottoli attrezzata con lettini e ombrelloni a disposizione degli ospiti da giugno a settembre. Disponibile sedia Job.

**Attività sportive e ricreative:** proponiamo una gamma di attività sportive diverse: grande zona Fitness con attrezzi sul prato per godere del sole all'aria aperta, oppure in palestra per fare esercizi e tenersi in forma con attrezzi Cardio della Tecnogym, Spin-bike e fit-box, spalliera svedese e ancora Yoga e Pilates. Campo da Tennis, Mini-Golf, Calciotto su prato e beach Volley sono a disposizione dei nostri ospiti su prenotazione.

**L'animazione:** animazione soft, Mini - Junior Club e Sport: (dal 15 giugno al 15 settembre ad orari prestabiliti (dalle 10:30 alle 12:30 - dalle 16:00 alle 18:00 e dalle 20:30 alle 23:00)) Mini Club offre una serie di giochi e attrezzature realizzate appositamente per i più piccoli nel parco dell'Hotel, dove i bambini potranno divertirsi e giocare immersi nel verde, godendo del sole e della natura. Gli animatori coinvolgeranno i vostri bambini in un programma composto da attività all'aria aperta, videoproiezioni e giochi interattivi, o i primi passi negli sport. Il Juniors' Club consente agli adolescenti di ritrovarsi insieme durante il soggiorno e propone attività sportive diverse: sfide, sport di gruppo o individuali, tornei di beach volley, calcetto, giochi interattivi, calcio balilla, ping-pong, tappeto elastico e altro ancora.

**Animali:** non ammessi

**SOGGIORNI:** Martedì ore 14:00 /Martedì ore 10:00. Possibilità di soggiorni 10/11 notti Martedì/Venerdì; Venerdì/Martedì. Soggiorni inferiori alle 7 notti su richiesta.

QUOTE A PERSONA IN MEZZA PENSIONE - BEVANDE ESCLUSE									
7 NOTTI CON NAVE INCLUSA			7 NOTTI SOLO SOGGIORNO SETTIMANA SUPPLEMENTARE				RIDUZIONI IN LETTO AGGIUNTO		
PERIODI	CAMERA ECONOMY	CAMERA SUPERIOR	PERIODI	NOTTI	CAMERA ECONOMY	CAMERA SUPERIOR	3° LETTO 0/12 ANNI	3° LETTO ADULTO	4° LETTO 0/12 ANNI
30/05 - 06/06	742	826	30/05 - 06/06	7	742	826	GRATIS	25%	50%
06/06 - 13/06	742	826	06/06 - 13/06	7	742	826	GRATIS	25%	50%
13/06 - 20/06	742	826	13/06 - 20/06	7	742	826	GRATIS	25%	50%
20/06 - 27/06	766	848	20/06 - 27/06	7	766	848	GRATIS	25%	50%
27/06 - 04/07	826	903	27/06 - 04/07	7	826	903	GRATIS	25%	50%
04/07 - 11/07	826	903	04/07 - 11/07	7	826	903	GRATIS	25%	50%
11/07 - 18/07	852	931	11/07 - 18/07	7	852	931	GRATIS	25%	50%
18/07 - 25/07	951	1.023	18/07 - 25/07	7	951	1.023	GRATIS	25%	50%
25/07 - 01/08	1.036	1.078	25/07 - 01/08	7	1.036	1.078	GRATIS	25%	50%
01/08 - 08/08	1.074	1.114	01/08 - 08/08	7	1.074	1.114	GRATIS	25%	50%
08/08 - 15/08	1.225	1.260	08/08 - 15/08	7	1.225	1.260	GRATIS	25%	50%
15/08 - 22/08	1.309	1.344	15/08 - 22/08	7	1.309	1.344	GRATIS	25%	50%
22/08 - 29/08	1.131	1.168	22/08 - 29/08	7	1.131	1.168	GRATIS	25%	50%
29/08 - 05/09	976	1.028	29/08 - 05/09	7	976	1.028	GRATIS	25%	50%
05/09 - 12/09	802	881	05/09 - 12/09	7	802	881	GRATIS	25%	50%
12/09 - 19/09	742	826	12/09 - 19/09	7	742	826	GRATIS	25%	50%
19/09 - 26/09	721	805	19/09 - 26/09	7	721	805	GRATIS	25%	50%

**POSSIBILITA' DI SOGGIORNI 10/11 NOTTI (VEN/MART O MART/VEN)**

**PRENOTA PRIMA: SCONTO DEL 10% PER SOGGIORNI CONFERMATI ENTRO 60 GIORNI DALLA DATA DI ARRIVO (CON VERSAMENTO CAPARRA 10%, NON RIMBORSABILE E POSSIBILITÀ DI CAMBIO DATA, SOGGETTO A DISPONIBILITÀ E ADEGUAMENTO TARIFFARIO SE DIVERSO PERIODO.)**

**CULLA: 0/3 ANNI:** euro 15 al giorno (culla e pasti da regolare in loco);

**DOPIA USO SINGOLA(SU RICHIESTA):** dal 30/05 al 25/06 e dal 10/09 al 26/09 € 30 a notte, dal 25/06 al 16/07 e dal 03/09 al 10/09 € 35 a notte, dal 16/07 al 24/07 € 40 a notte, dal 24/07 al 06/08 e dal 27/08 al 03/09 € 45 a notte, dal 06/08 al 13/08 e dal 20/08 al 27/08 € 50 a notte, dal 13/08 al 20/08 € 60 a notte;

**1 ADULTO + 1 BAMBINO 0/12 ANNI:** pagano 1 quota intera e 1 scontata del 35% in tutti i periodi;

**PENSIONE COMPLETA:** euro 25 al giorno ad adulto (euro 140 a settimana), euro 15 al giorno per bambini dai 3 ai 12 anni (euro 90 a settimana) supplemento non soggetto riduzione o promozioni, da regolare in loco;

**CAMERA COMFORT GARDEN:** supplemento del 15% a persona sulla quota della camera economy.

**SUPPLEMENTO LATO PISCINA (A PERSONA SOLO IN SUPERIOR):** dal 30/05 al 25/06 e dal 10/09 al 26/09 € 30 a notte, dal 25/06 al 16/07 e dal 03/09 al 10/09 € 30 a notte, dal 16/07 al 24/07 € 40 a notte, dal 24/07 al 06/08 e dal 27/08 al 03/09 € 40 a notte, dal 06/08 al 13/08 e dal 20/08 al 27/08 € 50 a notte, dal 13/08 al 20/08 € 50 a notte;

**SUPPLEMENTO LATO MARE (A PERSONA SOLO IN SUPERIOR):** dal 30/05 al 25/06 e dal 10/09 al 26/09 € 50 a notte, dal 25/06 al 16/07 e dal 03/09 al 10/09 € 50 a notte, dal 16/07 al 24/07 € 60 a notte, dal 24/07 al 06/08 e dal 27/08 al 03/09 € 60 a notte, dal 06/08 al 13/08 e dal 20/08 al 27/08 € 60 a notte, dal 13/08 al 20/08 € 60 a notte;

**VACANZA LUNGA:** 14= 13 giorni, 21=19 giorni;

**TESSERA CLUB:** dai 4 anni, euro 5 al giorno solo per la prima settimana. Supplemento soggiorni brevi: soggiorni inferiori alle 7 notti sempre su richiesta, supplemento del 10%.

**L'età dei bambini si intende sempre non compiuta.**

**Tassa di soggiorno:** i Comuni Italiani hanno la facoltà di applicare la tassa di soggiorno. Detta tassa non è prevista nelle quote riportate in tabella. Se applicata, dovrà eventualmente essere pagata dal cliente direttamente in hotel.





OTA VIAGGI TARIFFE LISTINO ESTATE 2023

## DOMINA ZAGARELLA SICILY ☆☆☆☆

// SANTA FLAVIA

**Posizione:** Domina Zagarella Sicily è un raffinato hotel 4HHHH del Gruppo Domina, brand di eccellenza dell'ospitalità italiana, localizzato lungo la costa nordoccidentale della Sicilia, a soli 25 km dal centro di Palermo. Sintesi perfetta tra un'eccezionale posizione a ridosso del mare e uno straordinario design degli interni, l'hotel è fortemente ispirato agli anni e allo stile della "Dolce Vita". Un suggestivo ponte sulla piscina centrale conduce alla terrazza da cui ammirare una splendida vista sul Mar Mediterraneo. La posizione strategica dell'hotel, la bellezza naturale del territorio e l'autentica cucina siciliana dei suoi ristoranti fanno del Domina Zagarella Sicily una location ideale per ogni tipo di occasione.

**Distanze:** Da Palermo Aeroporto "Falcone e Borsellino" - 45 min; Stazione Centrale Palermo - 30 min; Stazione Centrale Bagheria - 10 min; Monreale - 40 min; Cefalù - 50 min

**Descrizione e servizi:** In località Santa Flavia, splendida cittadina tra Palermo e Cefalù, l'hotel Domina Zagarella Sicily si affaccia sul mare regalando una vista spettacolare. Inserito in un contesto esclusivo, in perfetta simbiosi con l'identità territoriale, l'hotel offre servizi esclusivi in un'atmosfera unica e rilassante. L'equilibrio tra interno ed esterno è il punto di forza del Domina Zagarella Sicily: nel corpo centrale si trovano le camere, i ristoranti, i servizi e le principali aree comuni; all'esterno il grande ponte accompagna gli ospiti verso le due piscine, il mare e la zona attrezzata, fulcro della vita diurna e notturna dell'hotel.

**Camere:** La Dolce Vita, emblema del Made in Italy più glamour e creativo, è il mood dello Zagarella: scelto dai nostri architetti e declinato in tutti gli spazi del resort. A ciascun piano è dedicato un tema, che si racconta attraverso i colori, le immagini, i volti celebri e gli oggetti di culto di quegli anni. L'azzurro per la musica; il rosso per i motori; il giallo per la moda; il rosa è donna e diva, il nero per il cinema. Nel corpo centrale, 324 camere elegantemente arredate e ispirate allo stile vintage, offrono una vista panoramica sul Golfo.

**30 Villini** vista mare s'inseriscono armoniosamente nel grande parco mediterraneo. Con entrata indipendente, sono perfettamente collegati all'Hotel e ai servizi che questo offre: un vero e proprio piccolo borgo ispirato agli antichi villaggi dei pescatori. Su suddividono in: **Camera:** 184 Camere Classic, da 20 m2 con vista all'interno, bagno con doccia o vasca. Camera per diversamente abili con vista all'interno: ampia camera duplex e comodo accesso al bagno. 116 Camere Prestige, da 20 m2 con vista mare e balcone, bagno con doccia o vasca. Camere Family con vista all'interno e con vista sul mare. 2 camere comunicanti (1 tripla + 1 doppia), 2 bagni, soluzione perfetta per le famiglie. 12

Camere Family, da 24 a 30 m2 con vista all'interno e ampia camera duplex (1 letto matrimoniale/twin e 1 divano letto). Queste camere sono ideali per famiglie fino a 4 persone (2 adulti e 2 bambini) e offrono maggiore privacy e comfort; alcune di esse sono dotate di 2 bagni con doccia. 12 Junior Suite, da 34 a 40 m2, ampia camera duplex con balcone e vista mare. La Junior Suite è composta da soggiorno con divano letto e 1-2 bagni. Tutte le camere offrono letti confortevoli, aria condizionata, Wi-Fi, TV LCD, TV satellitare multicanale, telefono diretto, minibar, cassetta di sicurezza, asciugacapelli e linea cortesia da bagno. Su richiesta sono disponibili culle e spondine per lettini. **VILLE:** 30 Ville, da 24 a 30 mq, soluzione ideale per chi desidera un soggiorno in completo relax in un luogo immerso nella natura, direttamente di fronte al mare e con tutti i comfort e i servizi dell'hotel. 20 ville con sistemazione doppia: ideali per coppie che vogliono godersi la propria privacy e relax lontano dal caos. 5 Ville con sistemazione tripla - caratterizzate da una camera spaziosa con letto matrimoniale e divano letto, perfette per una vacanza in famiglia. 5 ville Junior Suite - offrono una vista spettacolare, una terrazza privata e un comfort unico a stretto contatto con la natura.

**Ristorazione:** 2 RISTORANTI: Il Ristorante La Zagara offre un servizio a buffet a colazione, pranzo e cena, bevande ai pasti incluse (a persona 1/2 bottiglia di acqua minerale microfiltrata gassata o naturale, 1/2 di vino bianco o rosso di nostra selezione originale). I nostri Chef vi faranno assaporare il meglio della cucina siciliana e vi trasporteranno in un emozionante viaggio tra i migliori sapori della raffinata cucina italiana. Ingredienti freschi, combinazione creativa di sapori, colori e composizioni sono il fulcro della filosofia del ristorante La Zagara. Il The Beach Luxury Club, affacciato sul Mar Mediterraneo, esalta e armonizza il gusto di una cucina raffinata ed originale a base di pesce da gustare con un ottimo calice di vino. Il Pool Bar è il posto ideale per un cocktail in compagnia e un drink dopo cena con gli amici. La Cigar Lounge esplora il gusto unico del primo sigaro siciliano creato da Federico Marino, accompagnato da ottimi rum e pregiati whisky. **Celiachi:** Giornalmente vengono proposti menù per celiaci.

**Servizi a disposizione:** 28.000 m2 di splendidi giardini, 3 piscine aperte dalle 09:00 alle 19:00 di cui una per bambini e una con acqua di mare. Campo polivalente da beach volley e beach soccer. Accesso diretto al mare da ampie terrazze solarium. Terrazza con lettini, ombrelloni e teli mare. Palestra aperta dalle 07:00 alle 20:00. Ammissione per adulti e bambini. Mini Club (4 - 12 anni) dalle 10:30 alle 21:30. Wi-Fi disponibile in tutta la struttura. Servizio di portineria 24 ore su 24. Servizio medico,

aperto: 08:45 - 10:00 e 18:45 - 20:00. **SERVIZI A PAGAMENTO:** Servizio di lavanderia, Servizio Transfer da/per aeroporto; Massaggi, Diving center, Escursioni, D shop, Parafarmacia, Parcheggio; Sono ammessi animali di piccola taglia.

**MEETING ED EVENTI:** Domina Zagarella Sicilia è ben nota e molto riconosciuta nel mercato MICE. L'hotel dispone di un centro congressi completamente rinnovato, con ampia sala meeting in grado di ospitare fino a 500 persone. Il centro congressi offre tecnologie all'avanguardia ed è la soluzione ideale per ogni tipo di evento. Disponibile anche come spazio espositivo e allestito in diverse configurazioni, grazie a pareti modulari che designano fino a 6 sale minori completamente indipendenti. Nell'intero complesso del Domina Zagarella Sicily sono inoltre disponibili break-out rooms, ampi spazi espositivi all'interno e all'esterno, spazi per banchetti, cene aziendali e di gala.

**SERVIZI:** Centro congressi con pareti scorrevoli insonorizzate. Connessione internet wireless. Schermi vari (da 4x3mt a 2x2mt). Videoproiettori (6.000 AL). Podio. Amplificatore di base. Sedie con ribaltina. Aria condizionata centralizzata. Assistenza tecnica. Monitor LCD su richiesta. Telefono, fax, PC e fotocopiatrici su richiesta. Hostess e servizi di traduzione su richiesta.

**La spiaggia:** la struttura non dispone di una spiaggia di sabbia. A disposizione degli ospiti, un'area prendisole attrezzata con lettini ed ombrelloni su una scogliera rocciosa con tre accessi al mare. A 10 minuti a piedi dall'hotel, spiaggia libera di sabbia.

**Attività sportive e ricreative:** I campi polivalenti per lo sport (calceetto o beach volley). Inoltre due campi da Padel (a pagamento). Lo spazio fitness Technogym completamente attrezzato per mantenersi in forma. I servizi di intrattenimento soft e il miniclub gratuito riservato ai più piccoli, da Giugno a Settembre.

**A pagamento:** Centro escursioni (da Palermo a Monreale, dall'Etna alle Isole Eolie, escursioni in mare a Capo Zafferano e secca della Formica). Noleggio barche a motore.

**Animali:** Ammessi di piccola taglia con supplemento obbligatorio da regolare in loco (inclusa pulizia finale della camera).

**SOGGIORNI:** dal venerdì (consegna camere ore 17:00) al Venerdì (rilascio camere ore 10:00). soggetti supplemento 10% sulla tariffa standard, minimo 7 notti per tutte le prenotazioni che includono, anche parzialmente, il periodo dal 06/08 al 27/08. Inizio soggiorno con la cena, termine con il pranzo.

QUOTE A PERSONA IN MEZZA PENSIONE O PENSIONE COMPLETA (BEVANDE ESCLUSE)						RIDUZIONI LETTO AGGIUNTO		
CON NAVE INCLUSA FB		SOLO SOGGIORNO - SETTIMANA SUPPLEMENTARE				3° LETTO 4/13 ANNI	4° LETTO 4/13 ANNI	3° LETTO DAI 13 ANNI
PERIODI	7 NOTTI	PERIODI	NOTTI	MEZZA PENSIONE	PENSIONE COMPLETA			
02/06 - 09/06	868	02/06 - 09/06	7	644	868	50%	50%	10%
09/06 - 16/06	868	09/06 - 16/06	7	644	868	50%	50%	10%
16/06 - 23/06	868	16/06 - 23/06	7	644	868	50%	50%	10%
23/06 - 30/06	868	23/06 - 30/06	7	644	868	50%	50%	10%
30/06 - 07/07	988	30/06 - 07/07	7	764	988	50%	50%	10%
07/07 - 14/07	1.029	07/07 - 14/07	7	805	1.029	50%	50%	10%
14/07 - 21/07	1.071	14/07 - 21/07	7	847	1.071	50%	50%	10%
21/07 - 28/07	1.008	21/07 - 28/07	7	784	1.008	50%	50%	10%
28/07 - 04/08	1.008	28/07 - 04/08	7	784	1.008	50%	50%	10%
04/08 - 11/08	1.029	04/08 - 11/08	7	805	1.029	50%	50%	10%
11/08 - 18/08	1.155	11/08 - 18/08	7	931	1.155	50%	50%	10%
18/08 - 25/08	1.071	18/08 - 25/08	7	847	1.071	50%	50%	10%
25/08 - 01/09	1.008	25/08 - 01/09	7	784	1.008	50%	50%	10%
01/09 - 08/09	1.008	01/09 - 08/09	7	784	1.008	50%	50%	10%
08/09 - 15/09	928	08/09 - 15/09	7	704	928	50%	50%	10%
15/09 - 22/09	868	15/09 - 22/09	7	644	868	50%	50%	10%
22/09 - 29/09	868	22/09 - 29/09	7	644	868	50%	50%	10%

PACCHETTI NAVE INCLUSA 10/11 NOTTI IN MEZZA PENSIONE O PENSIONE COMPLETA (BEVANDE ESCLUSE)						RIDUZIONI LETTO AGGIUNTO		
PERIODI (VEN/MART)	NOTTI	QUOTE A PERSONA FB	PERIODI (MART/VEN)	NOTTI	QUOTE A PERSONA FB	3° LETTO DAI 18 ANNI	4°/5° LETTO (**) 3/18 ANNI	4°/5° LETTO (**) DAI 18 ANNI
09/06 - 20/06	11	1.364	20/06 - 30/06	10	1.240	50%	50%	10%
16/06 - 27/06	11	1.364	27/06 - 07/07	10	1.360	50%	50%	10%
23/06 - 04/07	11	1.432	04/07 - 14/07	10	1.452	50%	50%	10%
30/06 - 11/07	11	1.576	11/07 - 21/07	10	1.512	50%	50%	10%
07/07 - 18/07	11	1.641	18/07 - 28/07	10	1.467	50%	50%	10%
14/07 - 25/07	11	1.647	25/07 - 04/08	10	1.440	50%	50%	10%
21/07 - 01/08	11	1.584	01/08 - 11/08	10	1.461	50%	50%	10%
28/07 - 08/08	11	1.596	08/08 - 18/08	10	1.596	50%	50%	10%
11/08 - 22/08	11	1.767	22/08 - 01/09	10	1.467	50%	50%	10%
18/08 - 29/08	11	1.647	29/08 - 08/09	10	1.440	50%	50%	10%
25/08 - 05/09	11	1.584	05/09 - 15/09	10	1.360	50%	50%	10%
08/09 - 19/09	11	1.424	12/09 - 22/09	10	1.265	50%	50%	10%

**CAMERA CLASSIC:** occupazione massima tripla (eventuale infant in tripla solo nel letto con genitori);

**CAMERA PRESTIGE:** min.2/max 3 posti letto;

**CAMERA QUADRUPLA/FAMILY:** occupazione massima 2 adulti + 2 bambini fino a 13 anni n.c. (+eventuale infant in culla hotel, se richiesta). Non previste camere quaduple adulti;

**INFANT 0/4 ANNI N.C.:** gratis in culla propria, pasti da regolare in loco;

**CULLA HOTEL:** euro 16 al giorno, se richiesta, da segnalare all'atto della prenotazione e da regolare in loco;

**SUPPLEMENTO SINGOLA:** euro 30 al giorno fino al 31/05 e dal 25/09; euro 40 al giorno dal 01/06 al 30/06 e dall'11/09 al 25/09; euro 50 al giorno dal 01/07 al 10/09;

**SUPPLEMENTO CAMERA PRESTIGE VISTA MARE:** euro 30 al giorno fino al 31/05 e dal 25/09; euro 40 al giorno dal 01/06 al 30/06 e dall'11/09 al 25/09; euro 50 al giorno dal 01/07 al 10/09 (a notte, a camera);

**ANIMALI:** ammessi di piccola taglia con supplemento obbligatorio di euro 15,00 al giorno, da regolare in loco (inclusa pulizia finale della camera);

**PARCHEGGIO CUSTODITO:** euro 10 al giorno (da richiedere e regolare in loco secondo disponibilità);

**L'età dei bambini si intende sempre non compiuta.**

Tassa di soggiorno: non prevista dal comune di Santa Flavia al momento di questa pubblicazione. In caso di modifiche delle disposizioni comunali, è da intendersi a pagamento in loco.





PAGINA STRUTTURA

VAI ALLA PAGINA DEL SITO



OTA VIAGGI TARIFFE LISTINO ESTATE 2023

# FALCONARA GREENBLU RESORT ☆☆☆☆



**Posizione:** Struttura dall'immenso fascino naturalistico e storico, il Falconara Greenblu Resort sorge a Marina di Butera (CL) sulla costa sud siciliana. Il resort sospende il tempo grazie all'area naturale che lo circonda e al sorgere direttamente sul mare, oltre che alle pendici dello storico castello di Falconara, punto di interesse edificato nel XIV secolo dagli Aragonesi come torre di avvistamento e difesa contro i pirati Angioini. Col tempo l'area del castello si è sviluppata con la realizzazione della foresteria, un tempo dipendenza del castello dedicata ad alloggio della servitù e deposito, oggi meravigliosa parte della struttura ricettiva direttamente sulla costa con suite fronte mare, oggi conosciuta come la Residenza.

**Come arrivare:** **In aereo:** 60 km dall'aeroporto di Comiso, 115 km dall'aeroporto di Catania, 200 km dall'aeroporto di Palermo. **In treno e bus:** 11 km dalla stazione ferroviaria di Licata, 20 km dalla stazione ferroviaria di Gela. **In auto:** S 115 - 93011 Butera (CL). Coordinate 37.1138, 14.05298. Servizio transfer: su richiesta.

**Descrizione servizi:** Posizione direttamente sul mare, ristorazione, intrattenimento diurno e serale, personale professionale e accogliente, location dal grande fascino storico. Il resort è completato dalla più recente Club House, che ospita i servizi principali quali reception, bar, ristorante, SPA, sala fitness e sale meeting. Servizi e struttura di categoria 4 stelle, con una posizione 5 stelle: direttamente sul mare con una spiaggia privata sabbiosa e con accesso al mare digradante, raggiungibile attraverso dei viali privi di barriere architettoniche, con un'ultima scaletta di accesso all'area sabbiosa per raggiungere il livello del mare.

Le camere e suite del Falconara sono dunque ubicate sia nella Club House centrale che nella Residenza direttamente sul mare, con circa la metà delle camere con vista mare in entrambe le strutture. Tutte le camere sono arredate in stile siciliano, dotate di servizi tv, aria condizionata, telefono, frigobar, cassetta di sicurezza, asciugacapelli, balcone o patio attrezzati con tavolo e sedie.

**Dispone di Camere Standard e Suite Premium**, tutte con

patio o balcone esterno arredato, che offrono emozionanti viste sul mar Mediterraneo o sui giardini circostanti. Ogni camera è sapientemente arredata in stile locale, con TV wide screen con programmi satellitari internazionali e musicali, minibar, telefono, cassaforte e stanza da bagno con asciugacapelli. Le Suite includono inoltre il pacchetto di servizi denominato Premium.

**Pacchetto Premium:** Per le camere standard, su richiesta e con supplemento, è comunque possibile usufruire dei seguenti servizi del pacchetto premium: camera vista mare, fast check-in, welcome fruit in camera, coffee machine, quotidiano, rimpiazzo giornaliero di acqua in camera, riassetto serale della camera, 2 bici adulti (su richiesta), ombrellone e lettini riservati, un accesso per soggiorno per la Sabai Dee SPA (dai 16 anni in su). Alcuni servizi del pacchetto premium potrebbero variare in base alla stagione ed all'occupazione. Possibilità di soggiornare in formula pensione completa, mezza pensione o camera e colazione. Soggiorno con prima colazione, pranzo e cena a buffet; cene tematiche durante la settimana anche con show cooking; acqua e vino della casa inclusi ai pasti.

**Ristoranti e Bar:** Ideali per scoprire sapori e fragranze tipiche della Sicilia. Il "Ristorante Riesi" è il ristorante centrale, situato nella Club House, offre ristorazione a buffet per colazione, pranzo e cena. Il Bar Lobby, situato nella Club House è il bar principale della struttura, con dehors esterno garantisce servizio lungo tutto l'arco della giornata, dal caffè mattutino sino al drink after dinner. Il Resort propone un altro bar presso la piscina, con varie proposte di bevande e drink anche a base di prodotti locali. Il bar piscina propone inoltre la possibilità di pranzare direttamente in piscina con una ricca selezione di snack e piatti light (con supplemento).

**Attività e Servizi (alcuni servizi ed attività potrebbero variare in base alla stagione ed all'occupazione).**

**Spaggia:** Un bellissimo lido attrezzato con area sabbiosa e area superiore con gazebi in legno. L'accesso all'area sabbiosa

è facilmente garantito da una scaletta: in questo tratto di costa il mare si presenta digradante, dove sarà subito possibile imbattersi nella scoperta di meravigliosa flora e fauna locale. Il servizio lido (un ombrellone non assegnato e due lettini per camera) è incluso nel soggiorno. Servizio garantito dal 28/05 al 24/09, condizioni meteo permettendo.

**Card Servizi (obbligatoria e da pagare in loco):** dal 02/07/2023 al 27/08/2023, permette l'utilizzo della piscina, del lido, del servizio animazione, dell'area fitness, l'utilizzo dei teli mare con cambio giornaliero (nei periodi in cui la card servizi è gratuita il cambio teli mare non è previsto, eventuali richieste di cambio avrà un costo di 2 euro a telo) e del parcheggio all'aperto non custodito.

**Animazione e intrattenimento:** Disponibile un programma dedicato ai grandi e ai più piccoli. Animazione con attività diurne e intrattenimento serale anche con piano bar e musica live. Miniclub a partire da 3 anni.

**SABAI DEE SPA:** propone servizio di area relax che include Bagno Turco e Doccia emozionale, oltre che una grande varietà di trattamenti cabina da parte delle nostre operatrici. A pochi metri dal mare si potrà godere di un relax totale.

**Altri Servizi:** Reception 24h; sala TV; Wi-Fi free; tabacchi e giornali; parcheggio all'aperto non custodito; banco escursioni; deposito bagagli. A pagamento e su richiesta, previa disponibilità: servizio baby-sitter, autonoleggio, servizio navetta (a pagamento secondo listino in vigore in loco), attività sportive, percorsi enogastronomici e culturali.

**Animali:** ammessi animali domestici di piccola taglia.

**SOGGIORNI:** dal venerdì (consegna camere ore 17:00) al venerdì (rilascio camere ore 10:00). Dal 25/06 al 10/09 soggiorno minimo 7 notti. Fino al 25/06 e dal 10/09 soggiorno minimo 3 notti.

QUOTE A PERSONA IN PENSIONE COMPLETA - ACQUA E VINO AI PASTI								
CON NAVE GRATIS		SOLO SOGGIORNO - SETTIMANA SUPPLEMENTARE				RIDUZIONI IN LETTO AGGIUNTO		
PERIODI	7 NOTTI	PERIODI	NOTTI	LISTINO CAMERA STANDARD	TARIFFA WELCOME	3° LETTO 3/13 ANNI	4° LETTO 3/13 ANNI	3/4° LETTO DAI 13 ANNI
02/06 - 09/06	840	02/06 - 09/06	7	840	560	GRATIS	50%	20%
09/06 - 16/06	940	09/06 - 16/06	7	940	660	GRATIS	50%	20%
16/06 - 23/06	980	16/06 - 23/06	7	980	700	GRATIS	50%	20%
23/06 - 30/06	1.030	23/06 - 30/06	7	1.030	750	GRATIS	50%	20%
30/06 - 07/07	1.150	30/06 - 07/07	7	1.150	870	GRATIS	50%	20%
07/07 - 14/07	1.190	07/07 - 14/07	7	1.190	910	GRATIS	50%	20%
14/07 - 21/07	1.190	14/07 - 21/07	7	1.190	910	GRATIS	50%	20%
21/07 - 28/07	1.190	21/07 - 28/07	7	1.190	910	GRATIS	50%	20%
28/07 - 04/08	1.190	28/07 - 04/08	7	1.190	910	GRATIS	50%	20%
04/08 - 11/08	1.340	04/08 - 11/08	7	1.340	1.060	50% (*)	50%	20%
11/08 - 18/08	1.500	11/08 - 18/08	7	1.500	1.220	50% (*)	50%	20%
18/08 - 25/08	1.440	18/08 - 25/08	7	1.440	1.160	50% (*)	50%	20%
25/08 - 01/09	1.150	25/08 - 01/09	7	1.150	870	GRATIS	50%	20%
01/09 - 08/09	1.050	01/09 - 08/09	7	1.050	770	GRATIS	50%	20%
08/09 - 15/09	1.000	08/09 - 15/09	7	1.000	720	GRATIS	50%	20%
15/09 - 22/09	880	15/09 - 22/09	7	880	600	GRATIS	50%	20%

**TARIFFA "WELCOME" AD ESAURIMENTO POSTI E SOGGETTA A DISPONIBILITÀ**  
 (\*) RIDUZIONE 3° LETTO CHD 3/13 ANNI: GRATIS FINO AL 06/08 E DAL 27/08, 50% DAL 06/08 AL 27/08

**INFANT 0/3 ANNI:** gratis nel letto con i genitori, pasti inclusi;

**CULLA:** su richiesta euro 7 al giorno da pagare in loco.

**SUPPLEMENTO SINGOLA:** +50% su richiesta;

**RIDUZIONE MEZZA PENSIONE:** euro 10 al giorno a persona;

**SUPPLEMENTO PACCHETTO PREMIUM:** per camere standard su richiesta euro 25 a camera al giorno fino al 25/06 e dal 10/09; euro 30 a camera al giorno dal 25/06 al 06/08 e dal 27/08 al 10/09; euro 40 al giorno a camera dal 06/08 al 27/08;

**SUPPLEMENTO SUITE PREMIUM:** euro 80 a camera al giorno fino al 25/06 e dal 10/09; euro 120 a camera al giorno dal 25/06 al 06/08 e dal 27/08 al 10/09; euro 150 al giorno a camera dal 06/08 al 27/08;

**CARD SERVIZI:** obbligatoria da pagare in loco euro 20 a camera al giorno dal 02/07 al 30/07, euro 30 a camera al giorno dal 30/07 al 27/08, gratuita nei restanti periodi;

**EARLY CHECK-IN:** su richiesta previa disponibilità euro 50 a camera dalle ore 11:00;

**LATE CHECK-OUT:** su richiesta previa disponibilità euro 80 a camera entro le ore 18:00;

**ANIMALI:** ammessi di piccola taglia, senza supplemento;

**L'età dei bambini si intende sempre non compiuta.**

**Tassa di soggiorno:** i Comuni Italiani hanno la facoltà di applicare la tassa di soggiorno. Detta tassa non è prevista nelle quote riportate in tabella. Se applicata, dovrà eventualmente essere pagata dal cliente direttamente in hotel.





OTA VIAGGI TARIFFE LISTINO ESTATE 2023

# CLUB HOTEL SELINUNTE BEACH - AIMORI ☆☆☆☆ // SELINUNTE

**Posizione:** L'Hotel Club Selinunte Beach AiMori è ubicato a ridosso delle dune di sabbia della Riserva naturale del Belice, sito di inestimabile valore e interesse comunitario (SIC) e del Parco Archeologico di Selinunte, i cui resti monumentali conservano tutta la magnificenza della storia siciliana e della dominazione greca. A ciò si aggiunge una spiaggia incontaminata, di sabbia fine e dorata di circa 5 km ed un mare cristallino distante circa 1,2 km.

**Distanze:** Spiaggia: 1.200 mt, con navetta gratuita (800 mt) e sentiero nel parco (circa 400 mt) con passerella in legno; Marinella di Selinunte: 15 km; Agrigento 97 km; Aeroporto: Trapani Birgi 72 km; Palermo Punta Raisi 95 km; Porto: Palermo 101 km.

**Sistemazione:** L'Hotel Club Selinunte Beach AiMori dispone di **140 camere** confortevoli e accoglienti. Ogni camera è dotata di aria condizionata, Tv, minifrigo, telefono, asciugacapelli, cassaforte e balcone. Si dividono in singole, doppie, matrimoniali, triple, quaduple con letto a castello e comode Family 4/5 posti letto composte da due camere e un bagno. Sono disponibili anche camere per diversamente abili.

**Ristorazione e Bar:** Il ristorante dell'Hotel Club Selinunte Beach AiMori, panoramico, climatizzato e dotato di ampia terrazza, propone piatti regionali e internazionali, con ampia scelta di antipasti, primi, secondi, contorni, vera pizza italiana, frutta, dolce. Previste serate a tema dedicate alla cucina tipica siciliana.

La struttura offre un trattamento in Pensione Completa con servizio a buffet e con **acqua microfiltrata, birra chiara e vino bianco e rosso della casa ai pasti**. Il personale è formato per preparare gli alimenti per le diverse intolleranze alimentari, non sono disponibili prodotti specifici, ma è possibile cucinare, limitando le contaminazioni, gli alimenti forniti direttamente dall'ospite. Per i più piccoli il RistoMini, dove ogni giorno viene messo a disposizione della struttura un menù speciale per i bambini che possono pranzare insieme allo staff nell'area apposita. Inoltre c'è il servizio di Biberoneria: un'area attrezzata, dedicata ai piccoli fino a 3 anni, accessibile senza limiti di orario, dove mamme e papà possono cucinare le pappe e trovare i principali alimenti base preparati dall'acucina con prodotti freschi selezionati (brodo di carne/verdura/pesce, passato di verdura, pasta, formaggio grattugiato, latte UHT intero e parzialmente scremato, yogurt, formaggini, frutta di stagione). Inoltre, un bar nella zona piscina.

**Servizi, attrezzature e sport:** L'Hotel Club è dotato di: Reception h24, sala meeting e congressi, piscina con vasche idromassaggi e zona bimbi (cuffia obbligatoria), campi da tennis e calcetto, Wi-Fi nelle aree comuni, parcheggio esterno gratuito non custodito, bazar, servizio lavanderia, teatro per spettacoli serali, nolo teli mare e possibilità di prenotare escursioni nei dintorni.

**Animazione:** L'Hotel Club Selinunte Beach Ai Mori è un grande villaggio con ampi spazi perfettamente funzionali

alle attività previste dall'equipe di animazione. Animatori esperti, coinvolgenti e non invadenti, accompagneranno gli ospiti durante la loro vacanza con un ricco programma di intrattenimento, sport, spettacoli che coniuga relax e divertimento in un clima di allegria e condivisione. Per i più piccoli un Mini Club (3-13 anni n.c.) accessibile dalle 09:30 alle 13:00 e dalle 15:30 alle 18:30, con assistenza specializzata, area giochi attrezzata, laboratorio-teatro, ludoteca, videoteca ed area relax. Inoltre, lo Young Club (13-18 anni n.c.), con ritrovo giornaliero e con attività di ballo, giochi, tornei, laboratori e giochi di ruolo.

**Spiaggia:** La spiaggia, incontaminata e di sabbia dorata, è attrezzata di ombrelloni e lettini ed è raggiungibile con una comoda navetta (per circa 800mt) ed un ulteriore sentiero con passerella in legno percorribile a piedi all'interno della Riserva.

**Animali:** Gli animali domestici sono i benvenuti, uno per camera (max 20kg) con supplemento da pagare in loco.

**Inizio fine soggiorno:** liberi. Arrivi e Partenze: "check in" dopo le ore 16:00 - "check out" entro le ore 10:00. Nessuna limitazione ai soggiorni brevi infrasettimanali minimo 4 notti includendo il venerdì e/o il sabato (soggiorni di durata inferiore su richiesta e soggetti supplemento 10% sulla tariffa standard), minimo 7 notti per tutte le prenotazioni che includono, anche parzialmente, il periodo dal 06/08 al 27/08. Inizio soggiorno con la cena, termine con il pranzo.

QUOTE A PERSONA IN PENSIONE COMPLETA - BEVANDE INCLUSE					RIDUZIONE LETTO AGGIUNTO				
CON NAVE GRATIS		SOLO SOGGIORNO - SETTIMANA SUPPLEMENTARE			3° LETTO 3/13 ANNI	3° LETTO 13/18 ANNI	3° LETTO DAI 18 ANNI	4°/5° LETTO (**) 3/18 ANNI	4°/5° LETTO (**) DAI 18 ANNI
PERIODI	7 NOTTI	PERIODI	NOTTI	LISTINO					
26/05 - 02/06	455	26/05 - 02/06	7	455	GRATIS (*)	50%	25%	50%	25%
02/06 - 09/06	505	02/06 - 09/06	7	505	GRATIS (*)	50%	25%	50%	25%
09/06 - 16/06	550	09/06 - 16/06	7	550	GRATIS (*)	50%	25%	50%	25%
16/06 - 23/06	660	16/06 - 23/06	7	660	GRATIS (*)	50%	25%	50%	25%
23/06 - 30/06	750	23/06 - 30/06	7	750	GRATIS (*)	50%	25%	50%	25%
30/06 - 07/07	820	30/06 - 07/07	7	820	GRATIS (*)	50%	25%	50%	25%
07/07 - 14/07	840	07/07 - 14/07	7	840	GRATIS (*)	50%	25%	50%	25%
14/07 - 21/07	890	14/07 - 21/07	7	890	GRATIS (*)	50%	25%	50%	25%
21/07 - 28/07	910	21/07 - 28/07	7	910	GRATIS (*)	50%	25%	50%	25%
28/07 - 04/08	1.010	28/07 - 04/08	7	1.010	GRATIS (*)	50%	25%	50%	25%
04/08 - 11/08	1.150	04/08 - 11/08	7	1.150	GRATIS (*)	50%	25%	50%	25%
11/08 - 18/08	1.340	11/08 - 18/08	7	1.340	GRATIS (*)	50%	25%	50%	25%
18/08 - 25/08	1.225	18/08 - 25/08	7	1.225	GRATIS (*)	50%	25%	50%	25%
25/08 - 01/09	930	25/08 - 01/09	7	930	GRATIS (*)	50%	25%	50%	25%
01/09 - 08/09	740	01/09 - 08/09	7	740	GRATIS (*)	50%	25%	50%	25%
08/09 - 15/09	575	08/09 - 15/09	7	575	GRATIS (*)	50%	25%	50%	25%
15/09 - 22/09	475	15/09 - 22/09	7	475	GRATIS (*)	50%	25%	50%	25%
22/09 - 29/09	455	22/09 - 29/09	7	455	GRATIS (*)	50%	25%	50%	25%

PACCHETTI NAVE GRATIS 10/11 NOTTI IN PENSIONE COMPLETA - BEVANDE INCLUSE										
PERIODI (VEN/MART)	NOTTI	QUOTE	PERIODI (MART/VEN)	NOTTI	QUOTE	3° LETTO 3/13 ANNI	3° LETTO 13/18 ANNI	3° LETTO DAI 18 ANNI	4°/5° LETTO (**) 3/18 ANNI	4°/5° LETTO (**) DAI 18 ANNI
09/06 - 20/06	11	927	20/06 - 30/06	10	1.032	GRATIS (*)	50%	25%	50%	25%
16/06 - 27/06	11	1.088	27/06 - 07/07	10	1.141	GRATIS (*)	50%	25%	50%	25%
23/06 - 04/07	11	1.218	04/07 - 14/07	10	1.191	GRATIS (*)	50%	25%	50%	25%
30/06 - 11/07	11	1.300	11/07 - 21/07	10	1.250	GRATIS (*)	50%	25%	50%	25%
07/07 - 18/07	11	1.348	18/07 - 28/07	10	1.291	GRATIS (*)	50%	25%	50%	25%
14/07 - 25/07	11	1.410	25/07 - 04/08	10	1.400	GRATIS (*)	50%	25%	50%	25%
21/07 - 01/08	11	1.487	01/08 - 11/08	10	1.582	GRATIS (*)	50%	25%	50%	25%
28/07 - 08/08	11	1.667	08/08 - 18/08	10	1.832	GRATIS (*)	50%	25%	50%	25%
11/08 - 22/08	11	2.040	22/08 - 01/09	10	1.455	GRATIS (*)	50%	25%	50%	25%
18/08 - 29/08	11	1.756	29/08 - 08/09	10	1.138	GRATIS (*)	50%	25%	50%	25%
25/08 - 05/09	11	1.352	05/09 - 15/09	10	892	GRATIS (*)	50%	25%	50%	25%

**PRENOTA PRIMA: ULTERIORE SCONTO 5% PER TUTTE LE PRENOTAZIONI CONFERMATE ENTRO IL 30/04/2023**

**(\*) PRENOTA PRIMA: 3° LETTO 3/13 ANNI GRATIS PER PRENOTAZIONI CONFERMATE ENTRO IL 30/04/2023, TERMINATA LA PROMOZIONE VERRA' APPLICATA LA RIDUZIONE -75%**

**(\*\*) 4° LETTO IN CASTELLO, 5° LETTO DISPONIBILE SOLO NELLE CAMERE FAMILY CON RELATIVO SUPPLEMENTO**

**INFANT CARD:** obbligatoria da 0 a 3 anni (a prescindere dall'utilizzo dei servizi), 10 euro al giorno da pagare in loco. Include: culla su richiesta alla conferma (una a camera), accesso alla biberoneria (alimenti di base forniti) senza limiti di orario;

**RIDUZIONE MEZZA PENSIONE:** euro 5 al giorno a persona (riduzioni da tabella);

**DOPPIA USO SINGOLA:** 30% di supplemento in tutti i periodi (su richiesta, salvo disponibilità);

**SUPPLEMENTO CAMERA FAMILY:** euro 35 al giorno a camera, composte da 2 camere con un bagno, occupazione massima 5 posti letto (disponibile anche per 3 occupanti con pagamento minimo di 2,5 quote);

**SPECIALE COPPIE:** sconto del 10% (in camera doppia/matrimoniale max + 1 infant)

**SPECIALE ADULTO CON BAMBINO:** un adulto con un bambino (3/18 anni) in camera doppia pagano 1,75 quote in solo soggiorno; 1,80 quote con nave gratis;

**AIMORI PLUS:** euro 35 al giorno per camera. Include: welcome lunch (possibilità di pranzo gratuito nel giorno di arrivo); check-in prioritario (fast lane) e consegna camera entro le ore 14:00; late check-out al termine del soggiorno con possibilità di tenere la camera fino alle ore 12:00; assegnazione prioritaria del tavolo al ristorante; omaggio della fornitura iniziale del frigo bar; assegnazione in spiaggia dell'ombrellone con due lettini per tutta la durata del soggiorno, con nolo gratuito del telo mare con cambio giornaliero;

**ANIMALI DOMESTICI:** euro 10 al giorno da pagare in loco;

**TESSERA CLUB:** obbligatoria dai 3 anni, 7 euro al giorno a persona da pagare in loco.

**NB: IL MANCATO UTILIZZO DEI SERVIZI NON ESENTA GLI OSPITI DAL PAGAMENTO OBBLIGATORIO DELLA AIMORI CARD E DELLA INFANT CARD.**

**L'età dei bambini si intende sempre non compiuta.**

**Tassa di soggiorno:** i comuni italiani hanno la facoltà di applicare la tassa di soggiorno. Detta tassa non è prevista nelle quote riportate in tabella e dovrà essere pagata direttamente in hotel, in contanti.





PAGINA STRUTTURA

VAI ALLA PAGINA DEL SITO



OTA VIAGGI TARIFFE LISTINO ESTATE 2023

## PIANO GRANDE VILLAGGIO ☆☆☆



**Posizione:** In uno dei più suggestivi paesaggi del Gargano, in prossimità della Foresta Umbra e poco distante dalle spiagge di Vieste, Villaggio Piano Grande è situato nel tratto di costa che va da Vieste a Peschici. Dista 5 km dal centro di Vieste e 12 km da Peschici.

**Come arrivare: in auto** - Da Nord: A-14 Bologna/Taranto - uscita Poggio Imperiale. Si prosegue con la Strada Veloce Del Gargano per raggiungere Peschici (SS89), poi verso Vieste tramite la litoranea (P52) oppure proseguendo lungo la strada interna (SS89). Da Napoli con A/16 Napoli/Canosa Di Puglia con uscita a Candela, proseguendo per la strada statale (SS655) fino a Foggia e poi lungo la strada statale (SS89) in direzione Manfredonia/Mattinata, arrivati a Vieste tramite la litoranea (B53) oppure proseguendo lungo la strada interna (SS89). Da Sud: A-14 Taranto/Bologna - uscita Cerignola Est. Si prosegue con la strada statale (SS159) in direzione di Manfredonia. Giunti a Manfredonia si prosegue con la strada statale (SS89) in direzione di Vieste. Da qui si può scegliere di giungere a Peschici con la litoranea (B53) oppure con la strada interna (SS89) e proseguire verso Vieste.

**Sistemazione:** Le camere si trovano tutte al piano terra con ingresso indipendente, con bagno e veranda dispongono di Tv - Minibar - Cassetta di Sicurezza, aria condizionata a pagamento - Asciugacapelli. Pulizia giornaliera con cambio asciugamani giornaliero se sono sporche, cambio biancheria da letto una volta a settimana (tre in caso di soggiorni di 2 settimane).

**Ristorazione:** Cucina regionale e nazionale con ampio uso di prodotti freschi e a km 0. Colazione continentale 07:30-09:30 (chi non riesce a fare colazione al ristorante possibilità senza supplemento di usufruirne al bar in piscina). Pranzo servito al tavolo 13:00-14:30, Cena servita al tavolo 20:00-21:30, inclusa ½ litro di acqua a persona ai pasti, altre bevande escluse. Il soggiorno inizia con la cena del giorno di arrivo e si termina con la colazione del giorno di uscita. Per gli Ospiti con intolleranze alimentari prima fornitura di alimenti di base, su richiesta. Non garantita la non contaminazione. Da segnalare in fase di prenotazione.

**Servizi:** La struttura dispone di reception, bar all'aperto, ristorante climatizzato, sala TV, parco giochi, piscina con zona per bambini, animazione e miniclub, campo polivalente da tennis /calcetto, bocce, navetta da e per la spiaggia, collegamento Wi-Fi nelle zone comuni, parcheggio interno coperto non custodito fino ad esaurimento, il villaggio si compone di vari edifici a schiera su 1 o 2 piani immersi nel verde e da una zona principale dove sono situati tutti i servizi e le attrezzature sportive. Lo staff di animazione propone intrattenimento diurno e serale per adulti e bambini, spettacoli e cabaret, tornei sportivi, corsi collettivi e tante altre attività ludico ricreative. Per i più piccoli, dai 3 ai 10 anni, Mini Club dedicato ad orari prestabiliti. Navetta da/per la spiaggia con i seguenti orari: mattino 9, 10.30, 11.45 e 12.30 il pomeriggio alle 15.30, 16.30, 17.30 e 18.30.

**Spiaggia:** Non si passa per caso da Vieste, bisogna volerci andare. E i motivi di certo non mancano. Percorrendo la statale che da Vieste porta a Peschici si assiste ad un vero e proprio spettacolo naturalistico: lunghe spiagge di sabbia dorata con acque cristalline e fondali digradanti, spesso orlate da suggestive rocce calcaree. Servizio spiaggia a pagamento presso Lido convenzionato (Lido Pirola Beach) con pagamento in agenzia. Navetta da/per la spiaggia inclusa distanza 1850 mt.

**Animali domestici:** non ammessi.

**SOGGIORNI:** check-in ore 17:00, check-out ore 10:00. Il soggiorno comincerà con la cena del giorno di arrivo e terminerà con la 1ª colazione del giorno di partenza.

### QUOTE A PERSONA FORMULA 6 NOTTI IN FBB E ULTIMA NOTTE IN HBB - BEVANDE ESCLUSE

PERIODI	NOTTI	TARIFFA UFFICIALE	PRENOTA PRIMA AL 30/04	RIDUZIONI LETTI AGGIUNTI		
				3°/4° LETTO 3-8 ANNI (*)	3°/4° LETTO 8-14 ANNI (**)	3°/4° LETTO DAI 14 ANNI
04/06 - 11/06	7	441	10%	GRATIS	GRATIS	GRATIS
11/06 - 18/06	7	476	10%	GRATIS	GRATIS	GRATIS
18/06 - 25/06	7	476	10%	GRATIS	GRATIS	GRATIS
25/06 - 02/07	7	504	10%	GRATIS*	GRATIS**	20%
02/07 - 09/07	7	567	10%	GRATIS*	GRATIS**	20%
09/07 - 16/07	7	616	10%	GRATIS*	GRATIS**	20%
16/07 - 23/07	7	616	10%	GRATIS*	GRATIS**	20%
23/07 - 30/07	7	644	10%	GRATIS*	GRATIS**	20%
30/07 - 06/08	7	714	10%	GRATIS*	GRATIS**	20%
06/08 - 13/08	7	868	10%	GRATIS*	GRATIS**	20%
13/08 - 20/08	7	945	10%	GRATIS*	GRATIS**	20%
20/08 - 27/08	7	868	10%	GRATIS*	GRATIS**	20%
27/08 - 03/09	7	665	10%	GRATIS*	GRATIS**	20%
03/09 - 10/09	7	532	10%	GRATIS*	GRATIS**	20%

#### PRENOTA PRIMA:

**SCONTO 10% PER PRENOTAZIONI CONFERMATE ENTRO IL 30/04/2023**

**(\*) PER 3°/4° LETTO 3-8 ANNI CONTRIBUTO PASTI OBBLIGATORIO**

**DA PAGARE IN AGENZIA DI EURO 105 A SETTIMANA;**

**(\*\*) PER 3°/4° LETTO 8-14 ANNI CONTRIBUTO PASTI OBBLIGATORIO**

**DA PAGARE IN AGENZIA DI EURO 140 A SETTIMANA.**

**INFANT:** 0-1 anni gratuiti (pasti esclusi), 1-3 anni: gratuiti (senza diritto al posto letto) con contributo pasti obbligatorio di euro 15 al giorno da pagare in loco;

**NOLEGGIO CULLA:** facoltativo euro 30 a settimana, da segnalare alla prenotazione;

**ARIA CONDIZIONATA:** supplemento obbligatorio da pagare in loco euro 70 a settimana a camera;

**CAUZIONE:** euro 100 per tv e chiave cassaforte;

**TESSERA CLUB:** obbligatoria da pagare in loco dal 04/06 al 10/09, euro 35 per persona (bambini 0-3 anni esenti);

**SERVIZIO SPIAGGIA OBBLIGATORIO DA PAGARE IN AGENZIA (A CAMERA, A SETTIMANA):**

- euro 75,00 a camera dal 04/06 al 25/06 e dal 03/09 al 10/09

- euro 100,00 a camera dal 25/06 al 30/07 e dal 27/08 al 03/09

- euro 150,00 a camera dal 30/07 al 27/08

**TASSA DI SOGGIORNO:** euro 2,50 per persona al giorno, massimo 10 giorni, bambini 0-10 anni n.c. Esenti;

**ANIMALI:** non ammessi

**L'età dei bambini si intende sempre non compiuta**





PAGINA STRUTTURA

VAI ALLA PAGINA DEL SITO



## OTA VIAGGI TARIFFE LISTINO ESTATE 2023

# MIRA HOTEL & RESIDENCE



**Posizione:** Situato in un'ampia e splendida baia di sabbia fine delimitata da scogli, il Mira Hotel & Residence è inserito in una lussureggiante ed ombrosa pineta, a circa 12 km di distanza dalle 2 località più belle del Gargano, Vieste e Peschici.

**Sistemazione:** Il complesso dispone di una zona Hotel e di una zona Residence. Standard (all'interno del corpo centrale) e Comfort Garden apart-hotel (disposte all'interno dell'area Residence a pochi metri dal corpo centrale). Tutte le camere dispongono di balcone (Standard e Comfort), o giardino attrezzato (Comfort garden apart-hotel) dotate di aria condizionata, mini-frigo, tv a schermo piatto, asciugacapelli, Wi-Fi disponibile gratuitamente nella hall. **LE COMFORT GARDEN** Apart-Hotel (da 2 a 4 persone) 25-28 mq Ampia Camera Villetta con ingresso indipendente e giardino privato attrezzato. Dotate di angolo cottura utilissimo per famiglie con infant. Letto matrimoniale e letto a castello separato da un piccolo tramezzo che garantisce la privacy, frigo-bar vuoto a disposizione con riempimento su richiesta a pagamento, aria condizionata, bagno con doccia e asciugacapelli a muro,

tv a schermo piatto.

**Servizi:** Ristorante, bar, piscina per bambini e piscina semi olimpionica, minimarket, parco giochi per bimbi, parcheggio privato, campo da pallavolo/basket, campo polivalente da tennis/calciotto, spiaggia privata, animazione, navetta da/per la spiaggia ad orari prestabiliti dalla struttura. Corsi collettivi di tennis, nuoto e di tiro con l'arco; corsi di aerobica, ginnastica distensiva e acquatica. Per i bambini del miniclub merenda e giochi in area dedicata. Spettacoli serali in anfiteatro.

**Ristorazione:** Il ristorante con sala climatizzata: prima colazione a buffet con caffetteria espressa in distributori automatici, pranzo e cena con servizio a buffet e show-cooking, o con servizio al tavolo a discrezione della Direzione ed in funzione dell'occupazione, **vino alla spina e acqua microfiltrata e soft drinks senza limiti di consumo.** Propone una ricca ristorazione, piatti mediterranei con una selezione di specialità internazionali.

**Biberoneria o infant corner** (in sala ristorante), a disposizio-



ne degli ospiti. Negli orari di pranzo e cena si forniscono alimenti di base per gli infant (brodo vegetale, pastina, passato di pomodoro, parmigiano. Sono esclusi latte prima infanzia, omogeneizzati, biscotti e tutto quanto non indicato) e attrezzata con cucinotto con piastra ad induzione e forno a microonde. La prima colazione sarà servita dalle 07:30 alle 10:00, il pranzo dalle 12:30 alle 14:00 e la cena dalle 19:30 alle 21:00.

**Spiaggia:** A soli 800 mt dalla bellissima baia di "Sfinale" presso la quale forniamo per i nostri ospiti il servizio spiaggia con posti assegnati dalla direzione dalla 3° fila in poi con un ombrellone e due lettini per camera.

**Animali:** Ammessi.

**SOGGIORNI:** Sabato/Sabato check-in dalle 17:00, check-out entro le 10:00.

PERIODI	NOTTI	QUOTE A PERSONA IN PENSIONE COMPLETA BEVANDE INCLUSE IN CAMERA COMFORT GARDEN		RIDUZIONE LETTO AGGIUNTO		
		LISTINO	PRENOTA PRIMA ENTRO 31/05/2023	3° LETTO 3/14 ANNI	4° LETTO 3/14 ANNI	3°/4° LETTO DA 14 ANNI
27/05 - 03/06	7	490	20%	GRATIS	GRATIS	GRATIS
03/06 - 10/06	7	490	20%	GRATIS	GRATIS	GRATIS
10/06 - 17/06	7	490	20%	GRATIS	GRATIS	GRATIS
17/06 - 24/06	7	560	20%	GRATIS	175	25%
24/06 - 01/07	7	770	20%	GRATIS	245	25%
01/07 - 08/07	7	770	20%	GRATIS	245	25%
08/07 - 15/07	7	840	20%	GRATIS	280	25%
15/07 - 22/07	7	840	20%	GRATIS	280	25%
22/07 - 29/07	7	840	20%	GRATIS	280	25%
29/07 - 05/08	7	840	20%	245	280	25%
05/08 - 12/08	7	975	20%	245	280	25%
12/08 - 19/08	7	1.085	----	245	280	25%
19/08 - 26/08	7	1.050	20%	245	280	25%
26/08 - 02/09	7	840	20%	GRATIS	280	25%
02/09 - 09/09	7	665	20%	GRATIS	175	25%
09/09 - 16/09	7	490	20%	GRATIS	GRATIS	GRATIS

**PRENOTA PRIMA: SCONTO VALIDO PER PRENOTAZIONI EFFETTUATE ENTRO IL 31/05/2023 (SOGGIORNI MINIMO 7 NOTTI)**

**INFANT 0/3 ANNI:** gratis nel letto con i genitori, pasti da menù inclusi.

**CULLA HOTEL:** su richiesta da segnalare alla prenotazione Euro 15 al giorno, da regolare in loco;

**TESSERA CLUB (DAL 10/06 AL 09/09):** obbligatoria da pagare in agenzia euro 42 a persona a settimana (dal 3 anni);

**ANIMALI (SU RICHIESTA):** ammessi di piccola taglia (max 5kg) da segnalare alla prenotazione euro 7 al giorno da pagare in loco, esclusi luoghi comuni quali piscina, spiaggia, ristorante, bar.

**SPIAGGIA SUPPLEMENTO FACOLTATIVO: ombrellone prima:** euro 15 al giorno (dal 27/05 al 05/08 e dal 26/08 al 16/09), euro 20 al giorno (dal 05/08 al 26/08), **seconda fila:** euro 10 al giorno (dal 27/05 al 05/08 e dal 26/08 al 16/09), euro 15 al giorno (dal 05/08 al 26/08);

**TASSA DI SOGGIORNO:** euro 1,20 a persona al giorno a partire dai 13 anni di età per un massimo di 10 giorni. Da regolare all'arrivo.

**EVENTUALI DIFFERENZE DI SERVIZI CHE POTREBBERO ESSERE RISCOSE IN LOCO, RISPETTO A QUANTO INSERITO NELLA PRESENTE SCHEDE TECNICA, SONO DOVUTE ALLE NORMATIVE ANTI COVID-19 VIGENTI.**

**L'età dei bambini si intende sempre non compiuta**





PAGINA STRUTTURA

VAI ALLA PAGINA DEL SITO



OTA VIAGGI TARIFFE LISTINO ESTATE 2023

## DEI CAVALLIERI GRAND HOTEL ☆☆☆

CAMPOMARINO  
DI MARUGGIO

**Posizione:** Il Grand Hotel dei Cavalieri è una struttura alberghiera a 4 stelle, collocata ad appena 600 metri dalle splendide spiagge di Campomarino di Maruggio, in provincia di Taranto. Il litorale su cui sorge la struttura si estende alternandosi tra sabbia e scogliera, affiancandosi a lunghi tratti di macchia mediterranea, distese di ulivi e muretti a secco.

**Come arrivare:** In auto: A1/E45, A30 e E45 in direzione di E847 a Vietri di Potenza, E847 in direzione di Taranto, SS106/E90. In aereo: Aeroporto di Brindisi: distanza 70 Km.

**Sistemazione:** Il Grand Hotel dei Cavalieri è costituito da 101 sistemazioni suddivise tra singole camere e villette. Gli ambienti sono confortevoli e accoglienti, arredati in stile moderno e dotati di TV, frigobar, aria condizionata centralizzata ma regolabile individualmente, Wi-Fi gratuito, cassaforte e bagno con box doccia. Disponibili anche camere non fumatori e per diversamente abili. Il complesso Alberghiero è così suddiviso:

**SISTEMAZIONI NEL CORPO CENTRALE:** Dal 1° al 3° piano con 69 camere standard, matrimoniali/doppie. Ogni camera ha un balconcino o balcone. **SISTEMAZIONI IN VILLETTE**

**CON INGRESSO INDIPENDENTE:** L'Hotel è costituito da due blocchi separati: uno da 5 villette, l'altro da 3 villette. In totale ci sono 32 camere standard da 3-4 posti letto (con pouf letto). Le villette ubicate al piano terra hanno un patio giardino, quelle collocate al 1° piano hanno un balconcino oppure il terrazzino. Camere singole non previste.

**Ristorazione:** colazione, pranzo e cena a buffet servito (4 primi, 2 secondi con contorni e frutta, non sono inclusi antipasti, dessert e bevande varie). Ristorante propone cucina nazionale e locale, acqua microfiltrata inclusa ai pasti. La Direzione si riserva di modificare il servizio al tavolo con quello a buffet nei periodi di bassa stagione. Inoltre nei periodi di bassa stagione, potrebbe verificarsi la possibilità di mezza pensione e completa presso ristoranti esterni con servizio navetta. Biberoneria con assistenza, a disposizione delle mamme, con pappine, brodi vegetali di carne, pastine, passati di verdure miste o specifiche e scalda biberon (non sono disponibili latte e biscotti specifici e omogeneizzati). Possibilità di menu per celiaci (da segnalare alla prenotazione).

**Servizi:** Piscina con fontana a getto e ampia zona solarium

attrezzata circondata da prato inglese.

Centro Benessere "La Commenda Spa" (a pagamento): vasca idromassaggio, bagno turco, sauna finlandese, stanza del freddo, zona relax con tisaneria, trattamenti estetici e massaggi.

**Spiaggia:** La spiaggia dista 600m (Servizio navetta per il lido Gratuito) su un mare limpido e cristallino. Il servizio spiaggia (da pagare in loco) comprende 1 ombrellone e 2 lettini a camera, dalla 4° fila in poi dal lunedì al sabato (non disponibile la domenica). Il lido dispone di un elegante locale bar con ristorante e pineta dove sarà possibile rigenerarvi per una colazione, uno spuntino o per un pranzo veloce, oppure un drink al tramonto.

**Animali:** ammessi di piccola taglia con supplemento obbligatorio in loco (non ammessi nei luoghi comuni).

**SOGGIORNI:** Domenica/Domenica. Dalla cena del giorno di arrivo al pranzo del giorno di partenza. Check-in dalle Ore 17.00, Check-out entro le Ore 10.00.

PERIODI	NOTTI	QUOTE A PERSONA IN PENSIONE COMPLETA BEVANDE ESCLUSE		RIDUZIONE LETTO AGGIUNTO			
		LISTINO	PRENOTA PRIMA ENTRO 31/05/2023	3° LETTO 3/12 ANNI N.C.	4° LETTO 3/12 ANNI N.C.	3°/4° LETTO 12/16 ANNI N.C.	3°/4° LETTO ADULTO
28/05 - 04/06	7	560	10%	GRATIS	GRATIS	50%	25%
04/06 - 11/06	7	707	10%	GRATIS	GRATIS	50%	25%
11/06 - 18/06	7	749	10%	GRATIS	GRATIS	50%	25%
18/06 - 25/06	7	791	10%	GRATIS	50%	50%	25%
25/06 - 02/07	7	868	10%	GRATIS	50%	50%	25%
02/07 - 09/07	7	896	10%	GRATIS	50%	50%	25%
09/07 - 16/07	7	973	10%	GRATIS	50%	50%	25%
16/07 - 23/07	7	973	10%	GRATIS	50%	50%	25%
23/07 - 30/07	7	973	10%	GRATIS	50%	50%	25%
30/07 - 06/08	7	1.106	10%	GRATIS	50%	50%	25%
06/08 - 13/08	7	1.190	10%	GRATIS	50%	50%	25%
13/08 - 20/08	7	1.358	-	GRATIS	50%	50%	25%
20/08 - 27/08	7	1.288	-	GRATIS	50%	50%	25%
27/08 - 03/09	7	973	10%	GRATIS	50%	50%	25%
03/09 - 10/09	7	868	10%	GRATIS	50%	50%	25%
10/09 - 17/09	7	707	10%	GRATIS	50%	50%	25%

**PRENOTA PRIMA: SCONTO VALIDO PER PRENOTAZIONI EFFETTUATE ENTRO IL 31/05/2023 (Soggiorno minimo 7 notti/ Escluso periodo 13/27-08)**

**INFANT 0/3 ANNI:** gratuito in culla propria o nel letto dei genitori, pasti da menù inclusi;

**CULLA HOTEL:** (su richiesta da segnalare alla prenotazione): euro 5 al giorno, da regolare in loco;

**CAMERA SINGOLA:** non prevista;

**NOLEGGIO TELO MARE:** euro 3 a telo;

**ANIMALI:** ammessi di piccola taglia con supplemento di euro 9 al giorno per disinfestazioni finali, non ammessi negli spazi comuni;

**SERVIZIO SPIAGGIA:** (su prenotazione a pagamento, prevede un ombrellone e 2 lettini a camera dalla 4° fila in poi, disponibile dal lunedì al sabato - non disponibile la domenica);

-euro 120,00 a camera a settimana dalla 4° fila in poi dal 28/05 al 25/06 e dal 03/09 al 17/09

-euro 170,00 a camera a settimana dalla 4° fila in poi dal 25/06 al 30/07

-euro 200,00 a camera a settimana dalla 4° fila in poi dal 30/07 al 03/09

**L'età dei bambini si intende sempre non compiuta**





OTA VIAGGI TARIFFE LISTINO ESTATE 2023

**SPIAGGE ROSSE VILLAGGIO** ☆☆☆☆

**Posizione:** Il Villaggio Spiagge Rosse, si trova al centro dell'area Marina Protetta di Capo Rizzuto, su di un mare limpido e cristallino dai fondali incredibilmente ricchi di flora e fauna sommersa; è armoniosamente inserito in un contesto di naturale bellezza. In stile Mediterraneo e di piccole dimensioni, si articola in villini a schiera dove sono inserite le camere al piano terra o al primo piano. Tutt'intorno si snodano giardini all'inglese ben curati, ornati da vegetazione ad alto fusto, fiori, palme, bougainvillee ed hibiscus, che circondano la grande piscina, il bar e l'ampia zona ristorante. Il servizio curato nei dettagli, l'attenzione costante riservata all'ospite e l'animazione coinvolgente ma mai pressante, rendono il Villaggio Spiagge Rosse una meta ideale non solo per gli amanti del mare ma anche per il relax e il divertimento di famiglie, giovani e coppie.

**Come arrivare: in aereo** - Aeroporto Crotone a 10 km; Aeroporto Lamezia Terme a 90 km; Crotone (Centro e stazione FS): 18 km.

**Descrizione: Sistemazioni:** Le camere dispongono di servizi privati con doccia e asciugacapelli, aria condizionata, mini-frigo, tv color solo satellitare e cassetta di sicurezza. Disponibili camere matrimoniali con possibilità di aggiunta su richiesta di culla; camera 3 letti matrimoniale con aggiunta di letto singolo; camera 4 letti: matrimoniale con l'aggiunta di divano letto a castello o letto a castello per ragazzi fino a 14 anni; per gruppi di amici o nuclei familiari che desiderano una maggiore comodità sono disponibili anche camere comunicanti per 4 o 5 persone con doppi servizi formate da una camera doppia ed una camera con due letti separati o letto singolo e letto a castello (per ragazzi fino a 14 anni). Le camere dispongono di piccolo patio se al piano terra (generalmente le camere doppie e camere a 4 letti) o con balcone se al primo piano (camere a 3 letti e camere a 4 letti). Le camere sono assegnate a discrezione della direzione tra piano

terra e primo piano, lato parco o piscina, non è possibile scegliere la sistemazione se non con supplemento, previa disponibilità in fase di prenotazione.

**Ristorazione:** Nel caratteristico Ristorante Centrale "a pagoda", sono presenti una sala interna climatizzata ed una veranda esterna. La prima colazione a buffet, con ampia scelta tra prodotti dolci e salati, il pranzo e la cena sono serviti a buffet. La cucina a carattere nazionale offre anche specialità gastronomiche regionali e prodotti tipici calabresi di pesce e carne e prodotti selezionati spesso di provenienza locale, a km. zero. Durante la settimana sono sempre organizzate serate a tema con specialità tipiche della tradizione regionale e cene a tema. **Acqua e vino della Casa sempre Inclusi ai pasti. N.B.: non è possibile sostituire il pranzo di partenza con il pranzo di arrivo.**

**Servizi:** disposizione degli ospiti una grande piscina centrale con zona idromassaggio e bar laguna, piscina per bambini, bazar con rivendita giornali e tabacchi, area attrezzata dedicata esclusivamente ai bambini dove viene concentrata l'attività di miniclub, presenza di piccolo parco giochi, Risto-Baby, biberoneria h 24, anfiteatro per spettacoli di animazione, 2 campi polivalenti, uno per tennis/pallavolo in mateco e l'altro per tennis/calciotto (in erba sintetica), campo da beach volley, parcheggio interno non custodito. Ufficio escursioni per le più belle località di interesse naturalistico, storico e culturale della zona. Tesser Club comprende animazione diurna per adulti e per bambini con attività di intrattenimento e attività sportiva, risveglio muscolare, ginnastica a corpo libero, gym water, corsi collettivi di tennis, aerobica, step, balli di gruppo, tornei di carte e giochi da tavola, pallavolo, calciotto e ping-pong. In spiaggia, beach volley, snorkelling e canoa; utilizzo individuale diurno dei

campi sportivi e delle canoa. Animazione serale con spettacoli in anfiteatro, baby dance, cabaret, feste a tema, discoteca all'aperto e pianobar. Un programma settimanale con giochi tematici. Mini Club da 3 a 14 anni, presenza di piccolo parco giochi, area attrezzata dedicata all'attività di miniclub, dove i bambini riveleranno i loro talenti, attraverso le innumerevoli e divertenti attività creative con giochi educativi, didattici e di squadra, giochi in spiaggia. A fine settimana tornei con piccoli premi. Young Club dai 14 ai 18 anni con programmi ed attività a tema. Sport: tornei sportivi di tennis, nuoto e calcio. Giochi e tornei durante la settimana. Teatro: una volta alla settimana la messa in scena di uno spettacolo con scenografie e costumi.

**Spiaggia:** La spiaggia dista 300 metri ed è attrezzata con ombrelloni e lettini e punto Mini-club. Nella spiaggia, ubicata in piena Riserva Marina Protetta, non è permessa l'installazione di servizi igienici e docce, è invece presente un chiosco bar di gestione esterna al villaggio. Servizio navetta da/per la spiaggia ad orari stabiliti. Possibilità di noleggio di teli mare con cauzione

**Animali domestici:** ammessi di piccola taglia (max 10 kg) con supplemento.

**SOGGIORNI:** da domenica ore 16:00 a Domenica ore 10:00. Il soggiorno comincerà con la cena del giorno di arrivo e terminerà con il pranzo del giorno di partenza.

QUOTE A PERSONA IN PENSIONE COMPLETA IN CAMERA STANDARD

PERIODI	NOTTI	LISTINO	TARIFFA GOLD	TARIFFA SILVER	RIDUZIONI LETTI AGGIUNTI			
					3° LETTO 3/14 ANNI	4° LETTO 3/14 ANNI	3° LETTO DAI 14 ANNI	4° LETTO DAI 14 ANNI
28/05 - 04/06	7	420	350	385	GRATIS (*)	GRATIS (*)	40%	30%
04/06 - 11/06	7	460	385	420	GRATIS (*)	GRATIS (*)	40%	30%
11/06 - 18/06	7	505	420	460	GRATIS (*)	GRATIS (*)	40%	30%
18/06 - 25/06	7	545	455	505	GRATIS (*)	GRATIS (*)	40%	30%
25/06 - 02/07	7	590	490	540	GRATIS (*)	50%	40%	30%
02/07 - 09/07	7	665	550	610	GRATIS (*)	50%	40%	30%
09/07 - 16/07	7	705	590	645	GRATIS (*)	50%	40%	30%
16/07 - 23/07	7	725	605	665	GRATIS (*)	50%	40%	30%
23/07 - 30/07	7	765	635	699	GRATIS (*)	50%	40%	30%
30/07 - 06/08	7	875	725	798	GRATIS (*)	50%	40%	30%
06/08 - 13/08	7	1.005	835	919	GRATIS (*)	50%	40%	30%
13/08 - 20/08	7	1.190	995	1.095	GRATIS (*)	50%	40%	30%
20/08 - 27/08	7	1.055	875	955	GRATIS (*)	50%	40%	30%
27/08 - 03/09	7	675	565	625	GRATIS (*)	GRATIS (*)	40%	30%
03/09 - 10/09	7	505	420	460	GRATIS (*)	GRATIS (*)	40%	30%
10/09 - 17/09	7	460	385	420	GRATIS (*)	GRATIS (*)	40%	30%

**TARIFFA GOLD: OFFERTA VALIDA PER SOGGIORNI MINIMO 7 NOTTI IN PENSIONE COMPLETA, SOGGETTA A DISPONIBILITÀ LIMITATA;**

**TARIFFA SILVER: OFFERTA VALIDA PER SOGGIORNI MINIMO 7 NOTTI IN PENSIONE COMPLETA, RISERVATA AD UN NUMERO LIMITATO DI UNITÀ;**

**(\*) 3°/4° LETTO 3/14 ANNI: QUANDO GRATUITO, CONTRIBUTO PASTI OBBLIGATORIO DI EURO 10 AL GIORNO A BAMBINO DA REGOLARE IN LOCO (NON COMMISSIONABILE)**

**INFANT 0/3 ANNI:** euro 10 al giorno obbligatorio da regolare in loco, comprende culla, pasti da buffet ed uso della biberoneria (esclusi alimenti per l'infanzia);

**Supplemento doppia uso singola:** euro 20 al giorno, non disponibile dal 23/07 al 27/08; Pranzo extra di arrivo: euro 50 a camera da richiedere prima dell'inizio del soggiorno, da pagare in loco;

**SUPPLEMENTO SCELTA CAMERA:** euro 50 da pagare in loco, scelta camera in fase di prenotazione e in base alla disponibilità;

**SINGLE + BAMBINO 3/14 ANNI:** pagano 1,50 quota in tutti i periodi, su richiesta;

**TESSERA CLUB OBBLIGATORIA DA PAGARE IN LOCO:** euro 49 ad adulto a settimana, euro 35 a settimana bambini 3/14 anni;

**PACCHETTO FAMILY SOFT DRINKS:** supplemento euro 50 da pagare in loco per 14 voucher per una bevanda analcolica a scelta tra coca cola, aranciata o sprite in bottiglia/caraffa (75 cl.);

**PACCHETTO FAMILY PLUS SOFT DRINKS:** supplemento euro 70 da pagare in loco per 14 voucher per una bevanda analcolica a scelta tra coca cola, aranciata o sprite in bottiglia/caraffa (75 cl.) + 1 birra nazionale in bottiglia/caraffa (66 cl.);

**TAVOLO RISERVATO AL RISTORANTE:** da richiedere alla prenotazione e pagare in loco euro 70 a camera;

**PICCOLI PRIVILEGI:** supplemento euro 140 a camera da richiedere alla prenotazione e pagare in loco, include check-in in area riservata, late check-out ore 12:00, prima fornitura frigobar (2 bibite+2 succhi), tavolo riservato al ristorante, ombrellone in prima fila;

**ANIMALI:** euro 15 al giorno per un massimo di 7 notti da pagare in loco, previa accettazione del regolamento;

**SUPPLEMENTO 1°/2° FILA IN SPIAGGIA (DA PAGARE IN LOCO):** 1° fila euro 70 a settimana; 2° fila euro 50 a settimana;

**TASSA DI SOGGIORNO:** euro 3 al giorno a persona da regolare all'arrivo in loco, per un massimo di 14 notti dai 10 ai 70 anni.

**L'età dei bambini si intende sempre non compiuta**





OTA VIAGGI TARIFFE LISTINO ESTATE 2023

# GARDEN RESORT CALABRIA



ACCONIA DI CURINGA  
PIZZO CALABRO

**Posizione:** Situato a Curinga, a 300 metri dalla lunga spiaggia sabbiosa gratuita, e circondato dalla vegetazione mediterranea.  
**Come arrivare: in aereo** - 14 km dall'Aeroporto Lamezia Terme;  
**In treno:** 14 km dalla stazione di Lamezia Terme.

**Descrizione e Servizi:** Trascorri le tue vacanze in una destinazione tutta da scoprire, circondato da natura mediterranea, pinete ombrose e da una bellissima spiaggia con vista sulle Isole Eolie. Il Falkensteiner Club Funimation Garden Calabria, recentemente ristrutturato e aperto a partire dall'inizio dell'estate 2020, è la base ideale per una vacanza nel sud Italia a base di mare e relax. Nel nostro villaggio vacanze sulla costa della Calabria ti attende un'indimenticabile vacanza in famiglia piena di avventura, divertimento, esperienze gastronomiche indimenticabili e un ricco programma di attività per bambini e per adulti. Il nostro hotel si trova in una posizione privilegiata sulla costa tirrenica meridionale della Calabria, a breve distanza da Tropea, Capo Vaticano e la Costa Viola. **Cameri:** La struttura è composta da 588. Tutte le camere variano dai 25 mq ai 55 mq e dispongono di letto matrimoniale, comodo divano, bagno con doccia, bidet e WC, terrazza o balcone, aria condizionata/ riscaldamento regolabile individualmente, schermi piatti con TV interattiva (TV satellitare), cassaforte elettronica, minibar, telefono diretto.

Si dividono in: **Classic Double Room (non rinnovata)** 25 mq, con balcone piccolo o grande, bagno nuovo separato con doccia.  
**Comfort Double Room (non rinnovata):** 28 mq, con balcone piccolo o grande, bagno nuovo separato con doccia.

**Ristorazione e bar:** 3 ristoranti con area interna ed esterna. Ristorante principale a buffet con pizzeria e zona grill aperto a pranzo e a cena; ristorante sulla spiaggia con zona pizzeria, aperto a pranzo; nuovo ristorante à la carte, solo per adulti, aperto a cena, su prenotazione e con supplemento. La colazione sarà servita nel ristorante principale.  
4 bar situati in spiaggia, nella piazza principale del resort, nella zona piscina e uno nuovo nell'area sportiva.

Servizio all inclusive dalle 10.00 a mezzanotte, che comprende colazione, pranzo, merenda e cena. Tutte le bevande alcoliche e analcoliche durante il giorno (vino, birra e bevande analcoliche dai distributori). Ampia selezione di cocktail e marchi internazionali di liquori con supplemento.

**Spieggi:** Il mare a 300 mt a piedi dall'hotel e raggiungibile con una bella passeggiata all'interno della pineta. La spiaggia di sabbia e ghiaia, attrezzata con ombrelloni e lettini.

Nuova area bimbi ombreggiata, nuovi campi da beach volley e beach soccer e nuovo centro sport acquatici con postazione noleggio (canoe, SUP, pedalò e barche). Docce e servizi igienici disponibili.

**Servizi, animazione e attività:** Piscine, area Wellness, Beauty e Fitness; ampia piscina per famiglie di 4.000 mq con nuovo Spray Park di 250 mq per bambini; 1.000 mq separati nella zona relax, accessibile ai soli adulti e attrezzata con lettini e ombrelloni e completamente ristrutturata. ACQUAPURA SPA Relax nel Cuore del Mediterraneo: è l'oasi di benessere del resort con bagno turco, sauna irlandese e biosauna, e un'accogliente sala relax. La nostra area fitness interna climatizzata, l'area fitness esterna all'ombra, quattro sale per trattamenti, una terrazza con servizi offrono il massimo di relax e benessere. Family & Kids: Fally-Land di 600 mq a seconda delle diverse fasce d'età, nuova area baby con ampia gamma di attrezzature, ampio parco giochi all'aperto per bambini, Teenie-Land separato per interni ed esterni. Animazione e Sport: 6 campi da tennis di cui uno per bambini completamente nuovo, 1 nuovo campo da paddle e 1 campo polifunzionale. Nuova area sportiva con focus sull'animazione familiare (minigolf, bocce, shuffleboard, badminton, ping-pong, tiro con l'arco e campo da beach volley). Hannover 96 kids, campo di calcio in date specifiche a pagamento, corsi sportivi collettivi e possibilità di lezioni individuali, a pagamento Stazione di noleggio (bici, e-bike, tennis, calcetto, ecc.). Possibilità di utilizzare i campi la sera con

un supplemento per illuminazione. Anfiteatro con 800 posti a sedere e palcoscenico, intrattenimento serale di alto livello con professionisti, programma di animazione full day per adulti e bambini, discoteca in spiaggia.

Meetings & Events: sala conferenze principale con luce naturale del giorno di circa 320 mq (300 persone circa) e una seconda sala riunioni con luce naturale del giorno di ca. 75 mq (50 persone circa).

Una piccola stanza di 40 mq può essere utilizzata come break-out room; area welcome foye e coffee break separato in terrazza.

Zona ristorante privatizzabile per eventi e cene di gala.

**Altri servizi:** Nuova Area per check-in anticipato / check-out posticipato; nuova area della lobby aperta 24 ore. Parcheggio auto scoperto non custodito, bazar con prodotti di prima necessità e servizio medico (disponibile con supplemento). Nuovo servizio: Wi-fi gratuito disponibile in tutte le aree del resort (escluso spiaggia).

Servizi disponibili a pagamento presso il resort: Servizio di lavanderia, Trattamenti SPA, Corsi con formatori, Centro di sport acquatici, Noleggio attrezzatura, Noleggio biciclette, Baby-sitter, Servizi disponibili a pagamento agli operatori locali, partner preferito dell'hotel.

Noleggio auto e scooter, Servizio transfer da e per l'aeroporto, Escursioni nella zona.

**Animali:** non ammessi.

**SOGGIORNI:** Arrivi e partenze ricadono di DOMENICA. Check-in (consegna della camera) dalle ore 16:00, check-out (riconsegna della camera) entro le ore 10:00. Il soggiorno inizia con la cena e termina con il pranzo. Eventuali richieste di rilasci posticipati sono disponibili salvo disponibilità da verificare in loco con pagamento diretto in struttura.

PERIODI	NOTTI	QUOTA A PERSONA CLASSIC (3PAX)	QUOTA A PERSONA COMFORT (4 PAX)	RIDUZIONE 3*/4* LETTO 3/14 ANNI	QUOTA A PERSONA 3*/4* LETTO DAI 14 ANNI
30/07 - 06/08	7	1.336	N.D.	GRATIS	628
06/08 - 13/08	7	1.509	1.755	GRATIS	705
13/08 - 20/08	7	1.564	1.818	GRATIS	730
20/08 - 27/08	7	1.471	1.691	GRATIS	688
*27/08 - 03/09	7	1.309	1.379	GRATIS	616
03/09 - 10/09	7	1.283	1.353	GRATIS	604

\*PRENOTA PRIMA DEL 15% ENTRO IL 31 MAGGIO SULLA SETTIMANA 27/08-03/09

**RIDUZIONI E SUPPLEMENTI:**

**CAMERA SINGOLA IN CLASSIC:** 2 quote intere

**CLASSIC (MIN. 1 - MASSIMO 3 INCLUSO DI INF 0/3 N.C.)**

**COMFORT (MIN. 4- MASSIMO 4 INCLUSO DI INFANT 0/3 N.C.)**

**INFANT 0/3 ANNI:** gratis nel letto con i genitori, **CULLA:** facoltativa da segnalare alla prenotazione euro 5 al giorno da pagare in loco;

**ANIMALI:** non ammessi.

**L'età dei bambini si intende sempre non compiuta.**

Tassa di soggiorno: i Comuni Italiani hanno la facoltà di applicare la tassa di soggiorno. Detta tassa non è prevista nelle quote riportate in tabella. Se applicata, dovrà eventualmente essere pagata dal cliente direttamente in hotel.





PAGINA STRUTTURA

VAI ALLA PAGINA DEL SITO



## OTA VIAGGI TARIFFE LISTINO ESTATE 2023

# PALAZZO CAVEJA ☆☆☆

### HOTEL

**Posizione:** L'Hotel Palazzo Caveja, si trova in una posizione strategica a pochi chilometri da Rimini centro.

**Come arrivare:** 349 Km da Roma, 10 km dalla Stazione Ferroviaria di Rimini.

**Descrizione e servizi:** Soggiornare all'Hotel Palazzo Caveja vuol dire divertirsi nel rispetto della natura e dell'ambiente. Per l'intera permanenza gli ospiti grandi e piccini saranno continuamente accompagnati dalle tradizioni dell'Emilia-Romagna attraverso il sapore dei piatti tipici e l'accoglienza del nostro staff.

**Camere:** Tutti gli ambienti sono stati completamente riarmodernati. Le camere dispongono tutte di un balcone con vista mare laterale o con vista sulle verdi colline Romagnole e sono dotate di TV a schermo piatto, aria condizionata, cassaforte, telefono, armadio, scrivania, asciugacapelli e set di

cortesia, wi-fi. Sono tutte raggiungibili con ascensore. Camere matrimoniali, possibili anche camere per disabili. Camere triple dispongono di un letto matrimoniale, un letto singolo o lettino da campeggio. Camere quaduple, dispongono di un letto matrimoniale, un letto a castello, Camere familiari: dispongono di 2 camere da letto matrimoniali. Tutte recentemente rinnovate.

**Ristorante:** prevede una ricca colazione e un menu serale a 3 portate a scelta tra 2 primi, 2 secondi e dolce o frutta. Servizio ristorazione a buffet o al tavolo (a discrezione della Direzione dell'albergo, in dipendenza dell'organizzazione e del periodo).

**Bevande incluse ½ acqua e ¼ vino a persona a pasto.** Ogni settimana Serata tipica "Sapori e tradizioni dell'Emilia-Romagna" con prodotti del territorio (i pasti indicati sostituiscono la cena della mezza pensione). Per i bambini è previsto un menu dedicato sia per la colazione che per la cena.

**Spiaggia:** incluso solo nella mezza pensione un ombrellone e due lettini a camera. (dal 17/06 al 09/09). A pagamento in pernottamento e prima colazione.

**Servizi:** Reception, Wi-Fi gratuito, parcheggio a pagamento, noleggio biciclette, Private SPA.

**Animazione:** intrattenimento per adulti e bambini in spiaggia. (dal 17/06 al 09/09)

**Pet Friendly:** Animali ammessi di piccola taglia su richiesta.

**Soggiorni:** Liberi senza minimo di notti, escluso il periodo dal 05/08 al 19/08 dove è richiesto un soggiorno di minimo 7 notti. Check-in (consegna della camera) dalle ore 15:00, check-out (riconsegna della camera) entro le ore 10:00. Eventuali richieste di rilasci posticipati sono disponibili salvo disponibilità da verificare in loco con pagamento diretto in struttura.

PERIODI	NOTTI	QUOTE A PERSONA IN MEZZA COMPLETA BEVANDE INCLUSE	RIDUZIONE LETTO AGGIUNTO	
			3° LETTO DAI 4 ANNI	4° LETTO DAI 4 ANNI
01/06 - 05/06	1 MIN 2	75	50%	50%
05/06 - 10/06	1 MIN 2	75	50%	50%
10/06 - 17/06	1 MIN 2	75	50%	50%
17/06 - 24/06	1 MIN 2	80	50%	50%
24/06 - 01/07	1 MIN 2	80	50%	50%
01/07 - 08/07	1 MIN 2	85	50%	50%
08/07 - 15/07	1 MIN 2	85	50%	50%
15/07 - 22/07	1 MIN 2	85	50%	50%
22/07 - 29/07	1 MIN 2	90	50%	50%
29/07 - 05/08	1 MIN 2	90	50%	50%
05/08 - 12/08	1 MIN 7	95	50%	50%
12/08 - 19/08	1 MIN 7	95	50%	50%
19/08 - 26/08	1 MIN 7	90	50%	50%
26/08 - 02/09	1 MIN 2	90	50%	50%
02/09 - 09/09	1 MIN 2	75	50%	50%
09/09 - 16/09	1 MIN 2	70	50%	50%

**INFANT 0/4 ANNI:** Gratis nel letto con i genitori, (pasti non inclusi, su richiesta in loco).

**CULLA:** Facoltativa euro 10 a notte, VASCHETTA BAGNETTO NEONATI Euro 5 a notte (MIN. 2 NOTTI), SETTIMANALE EURO 30. N.B. culla non ammessa in camera tripla (infant solo nel letto con i genitori).

**CAMERA FAMILIARE:** 4 = 3 + Supplemento euro 50 al giorno.

**RIDUZIONE PERNOTTAMENTO E PRIMA COLAZIONE:** - 15 euro a notte a persona dalla quota base in mezza pensione.

**SUPPLEMENTO SINGOLA:** euro 30 al giorno (non disponibile dal 05/08 al 19/08).

**SUPPLEMENTO CAMERA VISTA MARE PARZIALE:** euro 10 al giorno a camera (da richiedere al momento della prenotazione);

**SUPPLEMENTO ANIMALI DI PICCOLA TAGLIA:** euro 10 a notte da pagare in loco. (include

lettino per animali) da richiedere alla prenotazione.

**SERVIZIO SPIAGGIA:** (da Giugno a Settembre) Euro 15 al giorno a camera (include 1 ombrellone e 2 lettini). (Acquistato prima dell'arrivo). Servizio già incluso in mezza pensione. (nel periodo 17/06 - 09/09).

**PARCHEGGIO:** Euro 10 al giorno da pagare in loco, fino ad esaurimento.

**PRIVATE SPA:** Euro 60 per 4 persone (min. 4 persone) percorso di 60 minuti con sauna, bagno turco, vasca idromassaggio e doccia emozionale.

**NOLEGGIO BICICLETTE:** Euro 8 intera giornata o 5 mezza giornata, sia adulti che bambini, da regolare in loco.

**L'età dei bambini si intende sempre non compiuta.**

**Tassa di soggiorno:** i Comuni Italiani hanno la facoltà di applicare la tassa di soggiorno. Detta tassa non è prevista nelle quote riportate in tabella. Se applicata, dovrà eventualmente essere pagata dal cliente direttamente in hotel.





PAGINA STRUTTURA

VAI ALLA PAGINA DEL SITO



OTA VIAGGI TARIFFE LISTINO ESTATE 2023

# TOSCANA CHARME RESORT ☆☆☆☆☆



**Posizione:** Il Toscana Charme Resort è posizionato direttamente sulla spiaggia di sabbia fine lunga 6 km che va da Tirrenia alla località Calambrone. Dista dal centro di Tirrenia 3 km c.a., 15 Km circa da Livorno, 15 km circa dall'Aeroporto di Pisa (transfer su richiesta e previa prenotazione).

**Come arrivare: in aereo** - 13 km circa dall'Aeroporto di Pisa (transfer su richiesta e previa prenotazione). Dista dal centro di Tirrenia 3 km c.a.

**Descrizione servizi:** L'Hotel è dotato di 117 camere confortevoli e spaziose, 2 piscine (di cui una per adulti e bambini al piano terra ed una per soli adulti con vista panoramica sulla terrazza dell'hotel), 3 bar, 3 ristoranti, spiaggia privata. Dispone inoltre di: ascensori, sala fitness e WIFI gratuito in tutte le camere e le aree della struttura.

**Camere:** Le camere si suddividono in Standard, Executive, Superior e Deluxe. STANDARD (lato strada con finestra): moderna e confortevole con letto matrimoniale. Alcune hanno anche uno o due letti singoli. Sono dotate di parquet, doccia, WC, asciugacapelli, aria condizionata, telefono, WIFI gratuito, SAT-TV, cassaforte, frigobar, bollitore. Capienza fino a 4 persone. EXECUTIVE (lato strada con balcone/patio): moderna e confortevole con letto matrimoniale. Alcune hanno anche uno o due letti singoli. Sono dotate di parquet, doccia, WC, asciugacapelli, aria condizionata, telefono, WIFI gratuito, SAT-TV, cassaforte, frigobar, bollitore. Alcune hanno la vista mare. Capienza fino a 4 persone. SUPERIOR (lato piscina/giardino

con finestra): moderna e confortevole con letto matrimoniale. Alcune hanno anche uno o due letti singoli. Sono dotate di parquet, doccia, WC, asciugacapelli, aria condizionata, telefono, WIFI gratuito, SAT-TV, cassaforte, frigobar, bollitore. Capienza fino a 4 persone. DELUXE (lato piscina/giardino con balcone/patio): moderna e confortevole con letto matrimoniale. Alcune hanno anche un letto singolo. Sono dotate di parquet, doccia, WC, asciugacapelli, aria condizionata, telefono, WIFI gratuito, SAT-TV, cassaforte, frigobar, bollitore. Alcune hanno la vista mare. Capienza fino a 3 persone.

**Ristorazione:** Il Resort presenta 3 ristoranti per offrire così ai clienti la possibilità di scegliere tra diverse tipologie di menù. Il "Ristorante Centrale" è situato al piano terra, ha una grande sala interna climatizzata, molto luminosa, ampia e spaziosa. Questo ristorante è dedicato alle colazioni ed a chi prenota la mezza pensione o la pensione completa. Il servizio è al buffet assistito. Il "Bistrot del Mare", è un ristorante a la carte che si trova sulla terrazza panoramica del Resort e propone specialità di mare sempre diverse e freschissime da poter accompagnare con un'accurata selezione di vini. Aperto solo la sera. Il "Paguro Pizza-Grill", è una braceria/pizzeria situata direttamente sulla spiaggia. Qui i clienti potranno gustare specialità di carne alla brace e deliziose pizze da assaporare al tramonto. Aperto solo la sera. (Bevande escluse)

**Servizi hotel:** Reception aperta 24 ore su 24, wi-fi nelle camere e negli spazi comuni, 2 piscine attrezzate con ombrelloni

e lettini ad esaurimento, spiaggia privata attrezzata con ombrelloni e lettini, 1 bar in zona piscina al piano terra, 1 bar/chiringuito in spiaggia, 1 bar in terrazza panoramica, 1 ristorante interno climatizzato per le prenotazioni in mezza pensione e pensione completa, 1 ristorante in terrazza a la carte (a pagamento), 1 ristorante in spiaggia (a pagamento), parcheggio privato a pagamento. Noleggio biciclette, scooter ed auto. Campo da golf a 3 km circa. Zona commerciale a circa 500 mt.

**Spieggi:** L'hotel ha l'accesso direttamente alla sua spiaggia privata con sabbia finissima e mare digradante. Il giorno dell'arrivo verrà assegnato ad ogni camera un ombrellone e due lettini, e rimarrà lo stesso per tutta la durata del soggiorno. Il servizio spiaggia con 1 ombrellone + 2 lettini a camera dalla 4° fila in poi è incluso nella tariffa del soggiorno. Le prime tre file sono soggette a supplemento da poter richiedere e saldare in loco.

**Sport ed intrattenimento:** Assistenza bambini dalle ore 10:00 alle ore 13:00 e dalle ore 16:00 alle ore 18:30; Non mancherà l'intrattenimento serale con baby dance e piano bar.

**Animali:** Non ammessi.

**SOGGIORNI:** Da domenica ore 16:00 a domenica ore 10:00. Soggiorni minimo 7 notti.

PERIODI	NOTTI	QUOTE A PERSONA IN MEZZA PENSIONE IN CAMERA STANDARD - BEVANDE ESCLUSE (*)		RIDUZIONI LETTI AGGIUNTI			
		LISTINO	UAPPALA PRICE	3° LETTO	4° LETTO	3°/4° LETTO	3°/4° LETTO
				3/12 ANNI	3/12 ANNI	12/18 ANNI	DAI 18 ANNI
28/05 - 04/06	1 min.7	125	-25%	50%	50%	50%	30%
04/06 - 11/06	1 min.7	125	-25%	50%	50%	50%	30%
11/06 - 18/06	1 min.7	150	-25%	50%	50%	50%	30%
18/06 - 25/06	1 min.7	150	-25%	50%	50%	50%	30%
25/06 - 02/07	1 min.7	170	-25%	50%	50%	50%	30%
02/07 - 09/07	1 min.7	170	-25%	50%	50%	50%	30%
09/07 - 16/07	1 min.7	200	-25%	50%	50%	50%	30%
16/07 - 23/07	1 min.7	200	-25%	50%	50%	50%	30%
23/07 - 30/07	1 min.7	200	-25%	50%	50%	50%	30%
30/07 - 06/08	1 min.7	230	-25%	50%	50%	50%	30%
06/08 - 13/08	1 min.7	260	-25%	50%	50%	50%	30%
13/08 - 20/08	1 min.7	260	-25%	50%	50%	50%	30%
20/08 - 27/08	1 min.7	230	-25%	50%	50%	50%	30%
27/08 - 03/09	1 min.7	200	-25%	50%	50%	50%	30%
03/09 - 10/09	1 min.7	170	-25%	50%	50%	50%	30%
10/09 - 17/09	1 min.7	150	-25%	50%	50%	50%	30%
17/09 - 24/09	1 min.7	125	-25%	50%	50%	50%	30%

**UAPPALA PRICE: SCONTO 25% VALIDO PER PRENOTAZIONI CONFERMATE ENTRO IL 30/04/2023 (A DISPONIBILITÀ LIMITATA)**

**(\*) LE TARIFFE INCLUDONO ANCHE SERVIZIO SPIAGGIA (1 OMBRELLONE + 2 LETTINI A CAMERA) DALLA 4° FILA IN POI**

**INFANT 0/6 MESI GRATUITI IN CULLA PROPRIA O NEL LETTO CON I GENITORI;**

**INFANT 6 MESI/3 ANNI N.C.:** forfait obbligatorio in loco euro 15 al giorno, pasti da menù inclusi + culla (minimo 2 quote);

**SUPPLEMENTO DOPPIA USO SINGOLA:** 50% in tutti i periodi;

**SUPPLEMENTO PENSIONE COMPLETA:** non disponibile;

**SUPPLEMENTO CAMERA EXECUTIVE:** euro 20 a camera al giorno (previa disponibilità da pagare in adv, non soggetto a sconti e promozioni);

**SUPPLEMENTO CAMERA SUPERIOR:** euro 30 a camera al giorno (previa disponibilità e da pagare in adv, non soggetto a sconti e promozioni);

**SUPPLEMENTO CAMERA DELUXE:** euro 40 a camera al giorno (previa disponibilità e da pagare in adv, non soggetto a sconti e promozioni);

**SERVIZIO SPIAGGIA IN PRIMA, SECONDA E TERZA FILA:** prima fila euro 100 a camera/settimana da pagare in loco; seconda fila euro 75 a camera/settimana da pagare in loco; terza fila euro 50 a camera/settimana da pagare in loco;

**SINGLE + CHD 0/12 ANNI:** 1 adulto +1 bambino 0/12 anni pagano 1,50 quote; 1 adulto + 1 chd 0/12 anni + 1 infant 6 mesi/3 anni pagano 1,5 quote + contributo infant obbligatorio in loco euro 15 al giorno (pasti da menù inclusi e culla inclusa);

**ANIMALI:** non ammessi.

**L'età dei bambini si intende sempre non compiuta.**

**Tassa di soggiorno:** i Comuni italiani hanno la facoltà di applicare la tassa di soggiorno. Detta tassa non è prevista nelle quote riportate in tabella. Se applicata, dovrà eventualmente essere pagata dal cliente direttamente in hotel.





PAGINA STRUTTURA

VAI ALLA PAGINA DEL SITO



OTA VIAGGI TARIFFE LISTINO ESTATE 2023

**CRISTALLO PALACE** ☆☆☆☆**HOTEL TERME & BEACH CLUB**// ISOLA D'ISCHIA  
CASAMICCIOLA TERME

**Posizione:** incastonato in un'oasi di verde, il Cristallo Palace Hotel Terme sembra sospeso tra cielo e mare. Collocato a pochi metri dal mare e dal centro di Casamicciola Terme e vicino al Porto di Casamicciola, gode di una posizione panoramica e privilegiata, a picco sul mare con vista mozzafiato sul Golfo di Napoli.

**Come arrivare: in aereo** - Aeroporto Napoli Capodichino, proseguimento in nave; Traghetti da Napoli e Pozzuoli.

**Descrizione e servizi:** In Stile Moderno, si compone di un corpo centrale disposto su 5 livelli, con i servizi comuni, le camere e reparto termale, e un corpo staccato di 21 camere disposto su due livelli (Villa Cristallina).

**Camere:** Tutte le camere, completamente rinnovate, arredate in modo elegante e confortevole, alcune delle quali dispon-

gono di balconi con vista mare (su richiesta con supplemento); sono dotate di telefono, TV, frigobar, aria condizionata (da giugno a settembre), cassaforte, phon, servizi privati con doccia o vasca. **Attuazione del Protocollo "Feel Safe at DimHotels".**

**Ristorazione:** Il ristorante propone una cucina regionale e nazionale con menù a scelta o à la carte e servizio ai tavoli (bevande escluse). Prima colazione a buffet assistito (pasticceria prodotta in casa) e salato. Una serata Ischitana a Settimana. **Obbligatorio per gli uomini pantaloni lunghi a cena.**

**Servizi:** Spiaggia privata riservata agli ospiti dell'hotel (con supplemento), hall, Sala Tv, Sala Lettura, Sala Carte, Ampie Sale per Ricevimenti, Due Piscine Termali Esterne 36°, Una Piscina Termale Interna 38°, Una Piscina Termale Coperta 37° tutte attrezzate con Lettini ed Ombrelloni. Percorso Vascolare

Kneipp, Bagno Turco, Bar, snack bar con terrazza vista mare. Piano Bar tutte le sere. Due ascensori.

**Wi-fi:** free nelle aree comuni e nelle camere. Due Ascensori. Parcheggio Auto (su prenotazione, a pagamento in loco). Si accettano tutte le carte di Credito.

**A Pagamento:** consumazioni extra.

**Terme & Benessere:** Stabilimento Interno Convenzionato SSN per le Cure Fangoterapiche o Inalatorie. Palestra, Spa a pagamento per massaggi e trattamenti Beauty. Centro Medico- Estetico, Consulenza Dietologica. Sconti fino al 50% per i pacchetti Benessere.

PERIODI	NOTTI	PENSIONE COMPLETA BEVANDE ESCLUSE Camera standard LISTINO	RIDUZIONE LETTO AGGIUNTO		
			3° LETTO 3/12 ANNI	4° LETTO 3/12 ANNI	3°/4° LETTO DAI 12 ANNI
28/05 - 04/06	7	770	20%	20%	10%
04/06 - 11/06	7	770	20%	20%	10%
11/06 - 18/06	7	770	20%	20%	10%
18/06 - 25/06	7	770	20%	20%	10%
25/06 - 02/07	7	770	20%	20%	10%
02/07 - 09/07	7	770	20%	20%	10%
09/07 - 16/07	7	770	20%	20%	10%
16/07 - 23/07	7	770	20%	20%	10%
23/07 - 30/07	7	770	20%	20%	10%
30/07 - 06/08	7	910	20%	20%	10%
06/08 - 13/08	7	1.050	20%	20%	10%
13/08 - 20/08	7	1.120	20%	20%	10%
20/08 - 27/08	7	1.050	20%	20%	10%
27/08 - 03/09	7	910	20%	20%	10%
03/09 - 10/09	7	910	20%	20%	10%
10/09 - 17/09	7	910	20%	20%	10%
17/09 - 24/09	7	910	20%	20%	10%

**PRENOTA PRIMA: SCONTO DEL 10% PER PRENOTAZIONI ENTRO IL 31/03/2023**  
(escluso periodo dal 13/08 al 01/10)

**RIDUZIONI E SUPPLEMENTI:**

**INFANT 0/3 ANNI:** gratis se dorme nel letto con i genitori, paga solo eventuali pasti al consumo;

**CULLA HOTEL:** se richiesta euro 20 al giorno pasti inclusi da pagare in loco;

**SUPPLEMENTO CAMERA SINGOLA:** euro 40 al giorno;

**SUPPLEMENTO CAMERA CON BALCONE:** euro 5 al giorno a persona, per un massimo di

2 quote per camera;

**SUPPLEMENTO CAMERA VISTA MARE LATERALE:** euro 20 al giorno a persona, per un massimo di 2 quote per camera;

**SUPPLEMENTO ANIMALI DI PICCOLA TAGLIA:** euro 10 al giorno da pagare in loco.

**SERVIZIO SPIAGGIA:** fino al 30/07 Euro 120 poi Euro 200 a settimana (includi 2 lettini ed 1 ombrellone per camera), da prenotare e pagare in loco (fino ad esaurimento disponibilità).

**L'età dei bambini si intende sempre non compiuta.**

**Tassa di soggiorno:** i Comuni Italiani hanno la facoltà di applicare la tassa di soggiorno. Detta tassa non è prevista nelle quote riportate in tabella. Se applicata, dovrà eventualmente essere pagata dal cliente direttamente in hotel.



PAGINA STRUTTURA

VAI ALLA PAGINA DEL SITO



OTA VIAGGI TARIFFE LISTINO ESTATE 2023

**PRESIDENT HOTEL TERME** ☆☆☆☆// ISOLA D'ISCHIA  
ISCHIA PORTO

**Posizione:** Situato in zona panoramica, alle pendici della verde collina del Montagnone e sovrastante il caratteristico e suggestivo Porto di Ischia, dal quale dista 800 metri. E' collegato con servizio navetta ad orari prestabiliti. In zona leggermente collinare ad Ischia Porto, e con Vista sul Castello Aragonese e Golfo di Napoli. Poco Distante dal Centro di Ischia Porto e dal mare.

**Come arrivare: in aereo** – Aeroporto Napoli Capodichino, proseguimento in nave; Traghetti da Napoli e Pozzuoli.

**Descrizione e servizi:** diretto con cura e professionalità, è la tipica struttura isolana che si propone ad una ampia fascia di clientela, per lo stampo signorile-familiare e le varie tipologie di sistemazione, per l'attrezzato e ricercato Centro Benessere "La Ninfea" e lo stabilimento termale convenzionato con Servizio Sanitario Nazionale, situati entrambi all'interno della struttura alberghiera. L'albergo dispone di sale comuni climatizzate, saletta Tv e sala carte, campo da calcio, scivoli e gonfiabili, area giochi "Il Prato Verde". Tre ascensori, parcheggio privato incustodito. Assistenza medica. Servizio navetta per il centro del paese a spiaggia. Piscina termale coperta a 38° considerata tra le più belle e grandi dell'isola e due piscine esterne a 36° con vista diretta sul Golfo di Napoli, tutte attrezzate con lettini ed ombrelloni. Bar, snack bar con terrazza vista mare. Pizzeria (a pagamento) con terrazza vista mare. Musica ambiente con piano bar e ballo. Eventi artistici –

culturali, sfilate di moda. Si accettano tutte le carte di credito.

**A pagamento:** consumazioni extra.

**Camere:** L'albergo, in stile classico, si compone di un corpo principale di quattro livelli, con i servizi comuni, camere, reparto termale, e di tre corpi attigui comunicanti disposti su due livelli. Tutte le camere, completamente rinnovate negli arredi e nelle finiture e dispongono di aria condizionata (da giugno a settembre), telefono, Tv-sat, frigobar, cassaforte e asciugacapelli, wi-fi. Bagno con doccia o vasca. Le camere Standard situate prevalentemente nel corpo centrale, con finestra e vista verso l'interno. Camera Vista Mare (con supplemento), situate nei due corpi attigui con balcone vista mare. Superior (con supplemento) in posizione estremamente tranquilla con balcone o terrazza panoramica. Vista mare o Golfo.

**Ristorazione: Obbligatorio per gli uomini pantaloni lunghi a cena.** Servizio al tavolo molto curato **(All inclusive)**. Buffet di verdure e antipasti con menù a scelta tra pietanze di mare/monti. Prima colazione a buffet assistito dolce (pasticceria prodotta in casa) e salato. Una volta alla settimana serata ischitana.

**Terme & Benessere:** stabilimento interno convenzionato SSN per le cure fangoterapiche o Inalatorie. Palestra e spa a pagamento per massaggi e trattamenti Beauty. Centro Medico-estetico, consulenza dietologica. Bagno turco, grotta termale

(inclusa nella tipologia Gold Superior) con percorso vascolare Kneipp, doccia emozionale e soffiante. Centro Medico-Estetico, Consulenza dietologica.

**Animali:** ammessi di piccola taglia (max. 10 kg.) con supplemento obbligatorio da pagare in loco.

**SOGGIORNI:** Domenica/Domenica (minimo 7 notti). Check In ore 15.00 – Check Out ore 10.00.

PERIODI	NOTTI	PENSIONE COMPLETA ALL INCLUSIVE CAMERA STANDARD LISTINO	RIDUZIONE LETTO AGGIUNTO		
			3° LETTO 3/12 ANNI	4° LETTO 3/12 ANNI	3°/4° LETTO DAI 12 ANNI
28/05 – 04/06	7	770	20%	20%	10%
04/06 – 11/06	7	770	20%	20%	10%
11/06 – 18/06	7	770	20%	20%	10%
18/06 – 25/06	7	770	20%	20%	10%
25/06 – 02/07	7	770	20%	20%	10%
02/07 – 09/07	7	770	20%	20%	10%
09/07 – 16/07	7	770	20%	20%	10%
16/07 – 23/07	7	770	20%	20%	10%
23/07 – 30/07	7	770	20%	20%	10%
30/07 – 06/08	7	910	20%	20%	10%
06/08 – 13/08	7	1.050	20%	20%	10%
13/08 – 20/08	7	1.120	20%	20%	10%
20/08 – 27/08	7	1.050	20%	20%	10%
27/08 – 03/09	7	910	20%	20%	10%
03/09 – 10/09	7	910	20%	20%	10%
10/09 – 17/09	7	910	20%	20%	10%
17/09 – 24/09	7	910	20%	20%	10%

**PRENOTA PRIMA: SCONTO DEL 10% PER PRENOTAZIONI ENTRO IL 31/03/2023**  
(escluso periodo dal 13/08 al 01/10)

**RIDUZIONI E SUPPLEMENTI:**

**INFANT 0/3 ANNI:** gratis se dorme nel letto con i genitori, paga solo eventuali pasti al consumo;

**CULLA HOTEL:** se richiesta euro 20 al giorno pasti inclusi da pagare in loco;

**SUPPLEMENTO CAMERA SINGOLA:** euro 40 al giorno (su richiesta, se disponibile);

**SUPPLEMENTO CAMERA SUPERIOR:** euro 20 al giorno a persona per un massimo di 2 quote per camera;

**TESSERA CLUB:** obbligatoria dal 04/06 al 10/09, dai 4 anni euro 40 a persona, a settimana da pagare in loco;

**SUPPLEMENTO ANIMALI DI PICCOLA TAGLIA (MAX 10 KG):** euro 10 al giorno da pagare in loco.

**SERVIZIO SPIAGGIA:** dal 28/05 euro 200,00 a camera, a settimana (include 2 lettini ed 1 ombrellone);

**L'età dei bambini si intende sempre non compiuta.**

**Tassa di soggiorno: i Comuni Italiani hanno la facoltà di applicare la tassa di soggiorno. Detta tassa non è prevista nelle quote riportate in tabella. Se applicata, dovrà eventualmente essere pagata dal cliente direttamente in hotel.**



# ASSISTENZA ALLA PERSONA - SPESE MEDICHE - BAGAGLIO - INTERRUZIONE DI VIAGGIO "POLIZZA ASSICURATIVA INCLUSA" PER TUTTI I NOSTRI CLIENTI

Tutti i partecipanti ai nostri viaggi sono automaticamente assicurati con una specifica polizza di assicurazione da noi stipulata con ALLIANZ GLOBAL ASSISTANCE, Compagnia specializzata in coperture assicurative per il settore turismo, a condizioni contrattuali particolarmente interessanti. La polizza è depositata presso Outby Tour Activity srl.

Le relative condizioni di assicurazione:  
**"ASSISTENZA ALLA PERSONA", "BAGAGLIO" e "INTERRUZIONE VIAGGIO"** sono riportate integralmente:  
 - nel Certificato di Assicurazione che verrà consegnato, unitamente agli altri documenti di viaggio, prima della partenza  
 - all'interno della homepage del sito [www.otaviaggi.com](http://www.otaviaggi.com) nell'apposita sezione "Assicurazioni".

**Assistenza alla persona (sintesi della garanzia)**  
 erogazione delle prestazioni è soggetta alle eventuali limitazioni e provvedimenti imposti dalle Autorità competenti nazionali o internazionali.

**ALLIANZ GLOBAL ASSISTANCE** mette a disposizione dell'Assicurato in difficoltà durante il viaggio a causa di infortunio o malattia, incluse epidemie e malattie pandemiche, la propria Centrale Operativa in funzione 24 ore su 24, che, anche in collaborazione con i medici sul posto, attiverà le garanzie e le prestazioni di assistenza che riterrà più opportune alla gestione del caso, ovvero:

- Trasporto sanitario dal luogo dell'evento e fino al più vicino centro medico meglio attrezzato
- Rientro sanitario a seguito di malattia o infortunio in viaggio
- Viaggio di andata e ritorno di un familiare o persona designata
- Rientro dei minori e delle persone a carico
- Rientro della persona
- Ricerca e soccorso
- Reperimento di un medico o di una struttura sanitaria
- Monitoraggio dello stato di salute in caso di ricovero
- Rifacimento documenti di viaggio
- Interpretare a disposizione
- Anticipo di denaro
- Reperimento legale
- Invio messaggi urgenti

La Compagnia provvederà al pagamento diretto delle spese ospedaliere e chirurgiche o al rimborso di tutte le altre spese mediche entro gli importi massimi e i sotto limiti indicati nel Riepilogo delle garanzie all'interno delle condizioni di polizza.

Si precisa che il pagamento potrà essere effettuato solo se la struttura presso la quale sei ricoverato accetta la presa in carico diretta.

## Massimali Spese Mediche :

- Euro 1.000,00 per viaggi in Italia
- Euro 5.000,00 per viaggi in Europa
- Euro 10.000 per viaggi nel Mondo
- Euro 30.000 per viaggi in Russia

## AVVERTENZA:

Effetti, limiti, sottolimiti, scoperti e franchigie sono riportati nel certificato assicurativo integrale disponibile sul sito [www.otaviaggi.com](http://www.otaviaggi.com) nell'apposita sezione "Assicurazioni" di cui vi invitiamo a prendere sempre visione.

## • Bagaglio (sintesi della garanzia)

In caso di mancata riconsegna da parte del vettore aereo, furto o danneggiamento del bagaglio durante il Viaggio. Capitale assicurato: Euro 500,00 per viaggi in Italia/Europa/Mondo

## • Ritardata consegna del bagaglio (sintesi della garanzia)

Nel caso di ritardata consegna del bagaglio oltre le 12h da parte di una compagnia aerea, di navigazione o di un altro vettore. Massimale per persona €150

## AVVERTENZA:

Effetti, limiti, sottolimiti, scoperti e franchigie sono riportati nel certificato assicurativo integrale disponibile sul sito [www.otaviaggi.com](http://www.otaviaggi.com) nell'apposita sezione "Assicurazioni" di cui vi invitiamo a prendere sempre visione prima della partenza.

## • Interruzione Viaggio (sintesi della garanzia)

In caso di interruzione del viaggio a causa di uno o più degli eventi descritti in seguito, la Compagnia ti rimborsa:

- Il pro-rata delle spese del viaggio assicurato sostenute per i servizi non utilizzati e non altrimenti rimborsabili;
- I costi di soggiorno supplementari addebitati se il tuo compagno di viaggio con cui condividi l'alloggio debba interrompere il viaggio
- Le spese di trasporto necessarie per il proseguimento del viaggio o per il ritorno alla residenza/domicilio;
- Le spese supplementari di alloggio e i costi aggiuntivi di trasporto se sei costretto a rimanere nel luogo di destinazione o nel luogo dell'interruzione per un periodo più lungo di quanto originariamente previsto. L'importo massimo che la Compagnia ti riconoscerà sarà pari a € 100,00 al giorno per un massimo di 15 giorni.

## Eventi coperti:

- Malattia o infortunio che colpiscono te o il tuo compagno di viaggio e che siano di gravità tale da richiedere l'interruzione del viaggio. La copertura è valida anche in caso di malattie epidemiche o pandemiche diagnosticate come il Covid-19.
- Malattia o infortunio di un tuo familiare non in viaggio con te. La copertura è valida anche in caso di malattie epidemiche o pandemiche diagnosticate come il Covid-19.
- Tuo decesso o del tuo compagno di viaggio, di un familiare o del cane da assistenza sopravvenuto nel corso di validità della Polizza.
- Tu o il tuo compagno di viaggio siete sottoposti a quarantena nel corso del viaggio perché esposti a:
  - a. Malattia contagiosa non classificata come epidemia o pandemia;
  - b. Malattia che ha caratteristiche di epidemia o pandemia (come COVID-19).
- Incidente avvenuto durante il viaggio che coinvolga te o il tuo compagno di viaggio.
- Tu sei legalmente tenuto a comparire in giudizio durante il periodo originariamente previsto per il viaggio.
- La tua residenza (domicilio) è inagibile.
- Tu o il tuo compagno di viaggio siete passeggeri di un aereo, treno, veicolo o nave che viene dirottato.
- Modifica del periodo di congedo o assegnazione a un nuovo incarico, qualora tu, il tuo compagno di viaggio o un familiare prestate servizio nelle forze armate.

## AVVERTENZA:

Effetti, limiti, sottolimiti, scoperti e franchigie sono riportati nel certificato assicurativo disponibile al seguente indirizzo: [www.otaviaggi.com](http://www.otaviaggi.com) di cui vi invitiamo a prendere sempre visione prima della partenza.

## DISPOSIZIONI IN CASO DI SINISTRO

### INTERRUZIONE DEL VIAGGIO

Entro 30 giorni dal rientro, devi fornire, indipendentemente dalla modalità di denuncia (on-line o scritta):  
 1. numero della presente polizza;  
 2. dati anagrafici, codice fiscale del destinatario del pagamento, ai sensi della legge n.248 del 4 agosto 2006 e capetto;  
 3. nome e indirizzo della Banca, codice IBAN, codice SWIFT nel caso di conto estero e nome del titolare del conto corrente se differente dall'istituzionario della pratica;  
 4. documentazione attestante la causa dell'interruzione;  
 5. estratto conto di prenotazione, in copia.

### SPESE MEDICHE/ASSISTENZA IN VIAGGIO

Per ogni richiesta di Assistenza contattare immediatamente la Centrale Operativa, in funzione 24 ore su 24, specificando:  
 a. il numero di Polizza;  
 b. i dati anagrafici, il codice fiscale e il recapito.

Per richieste di rimborso di spese mediche direttamente sostenute inviare richiesta scritta alla Compagnia entro 10 giorni dal rientro, specificando:

- a. le circostanze dell'evento;
- b. i dati anagrafici, il codice fiscale e il recapito;
- c. nominativo dell'istituzionario del conto corrente e codice IBAN, codice SWIFT nel caso di conto estero e nome del titolare del conto corrente se differente dall'istituzionario della pratica.

Allegare inoltre:

- a. indicazione del numero di Polizza;
- b. certificazione medica o documentazione attestante l'evento;
- c. originale delle spese effettivamente sostenute.

In alternativa è possibile denunciare il sinistro attraverso il sito web

[www.ilmiosinistro.it](http://www.ilmiosinistro.it) nella sezione "Denuncia il tuo sinistro" entro i termini indicati sopra.

## ALTRI SERVIZI DI ASSISTENZA IN VIAGGIO

Per ogni richiesta di Assistenza potrai contattare immediatamente la Centrale Operativa, in funzione 24 ore su 24, specificando:  
 a. il numero di Polizza;  
 b. i dati anagrafici, il codice fiscale e il recapito.

## BAGAGLIO / RITARDATA CONSEGNA DEL BAGAGLIO

Dovrai dare avviso alla Compagnia entro 30 giorni dal rientro, fornendo, indipendentemente dalla modalità di denuncia (on-line o scritta):  
 1. numero di Polizza;  
 2. dati anagrafici;  
 3. recapito e nome e indirizzo della Banca, codice IBAN, codice SWIFT nel caso di conto estero e nome del titolare del conto corrente se differente dall'istituzionario della pratica;  
 4. codice fiscale del destinatario del pagamento, ai sensi della legge n.248 del 4 agosto 2006, inviando inoltre:

In caso di furto, scippo, rapina, incendio:  
 denuncia, in originale, presentata alla competente autorità del luogo ove si è verificato l'evento, con l'elenco dettagliato di quanto sottratto o incendiato e documentazione attestante il valore;  
 per il caso di furto del bagaglio affidato a terzi, anche la copia del reclamo inviato all'algabatore od al vettore a cui è stato affidato il bagaglio.

In caso di ritardata o mancata riconsegna da parte del vettore aereo o mancata consegna del contenuto:

rapporto di irregolarità bagaglio (Property Irregularity Report), in copia;  
 biglietto aereo e ticket del bagaglio, in copia;  
 risposta del vettore aereo attestante la data e l'ora della tardata riconsegna, la manomissione o il definitivo mancato ritrovamento, nonché l'importo liquidato dal vettore aereo;  
 elenco dettagliato di quanto non riconsegnato o asportato e documentazione attestante il loro valore;  
 scontrini di acquisto degli effetti personali comprati per emergenza, in originale;  
 ricevuta di pagamento attestante il noleggio di attrezzature per l'infanzia, in copia.

In caso di danno, ritardata o mancata riconsegna da parte del vettore aereo del sedile a rotelle e altri presidi per disabili:

rapporto di irregolarità bagaglio (Property Irregularity Report), in copia;  
 biglietto aereo e ticket del bagaglio, in copia;  
 risposta del vettore aereo attestante la data e l'ora della tardata riconsegna, la manomissione o il definitivo mancato ritrovamento, nonché l'importo liquidato dal vettore aereo;  
 ricevuta di pagamento che attesti l'aver avuto noleggio o riparazione o acquisto delle sedie a rotelle e altri presidi per disabili.

## RIFERIMENTI IMPORTANTI

Per tutte le informazioni relative ad eventuali sinistri vi invitiamo a consultare il sito web [www.ilmiosinistro.it](http://www.ilmiosinistro.it).

Per richieste di rimborso inviare comunicazioni e documentazione, a mezzo posta, a:  
 AWP P&C S.A.  
 Rappresentanza generale per l'Italia  
 Servizio liquidazione danni  
 Casella postale 461  
 Via cordusio, 4 - 20123 milano  
 Per ogni necessità di assistenza contattare la Centrale Operativa

## CENTRALE OPERATIVA

Tel. +39 26 609 604  
 Viale Brenta, 32 - 20139 MILANO  
 E-mail: [co.allianz.com](mailto:co.allianz.com)

La sintesi delle prestazioni e garanzie sopra riportate è puramente indicativa. Ti chiediamo di prendere sempre visione del certificato di polizza che sarà consegnato unitamente ai documenti di viaggio o scaricabile accedendo all'indirizzo [www.otaviaggi.com](http://www.otaviaggi.com).

## "VACANZA SICURA\*\*" by OTA VIAGGI

### ASSICURAZIONE FACOLTATIVA A COPERTURA DELL'ANNULLAMENTO VIAGGIO

\*\*"Vacanza Sicura" indica l'area (o pagina) di presentazione del prodotto Assicurativo Annullamento di Allianz Global Assistance, non indica il nome del prodotto assicurativo.

Outby Tour Activity S.R.L., in collaborazione con Allianz Global Assistance, compagnia specializzata in coperture assicurative per il settore turistico, ha concordato per tutti i Partecipanti ai propri viaggi, a condizioni contrattuali e di premio particolarmente favorevole, una specifica polizza di assicurazione facoltativa, a copertura dell'Annullamento Viaggio, e delle Spese di Riprotezione. Outby Tour Activity porterà a conoscenza di ciascun potenziale Assicurato le condizioni contrattuali che regolano le prestazioni e le garanzie assicurative prima dell'acquisto del pacchetto turistico; in particolare il set informativo precontrattuale deve essere consegnato prima della sottoscrizione del modulo di adesione. Le condizioni assicurative sono altresì a disposizione nella sezione "Assicurazioni" del sito [www.otaviaggi.com](http://www.otaviaggi.com). Outby Tour Activity consegnerà a ciascun Assicurato, unitamente ai documenti di viaggio, l'Informativa privacy, il modulo di adesione sottoscritto dall'Assicurato ed il certificato assicurativo predisposto da Allianz Global Assistance riportante le conformi condizioni che regolano le garanzie. Detto documento assume veste contrattuale. Prima della partenza, si raccomanda di verificare di essere in possesso del Certificato Assicurativo da portare con sé durante il viaggio.

## DEFINIZIONI

Questa sezione riporta le definizioni e il significato attribuito ai termini riportati in tutta la Polizza.

**Alloggio:** Hotel o altro tipo di struttura ricettiva per i quali effettuati una prenotazione o in cui soggiorni, sostenendone i relativi costi.

**Attività ad alta quota:** Un'attività che include, o può includere, la salita oltre 4500 metri di altitudine, non in qualità di passeggero su un aeromobile commerciale.

**Atto illegittimo:** Atto che violi la legge vigente nel luogo in cui viene commesso.

**Atto terroristico:** Atto che: i) sia compiuto da un gruppo terroristico organizzato; ii) sia riconosciuto dall'autorità governativa e dalla legge vigente nel tuo paese di residenza/domicilio; iii) arrechi lesioni a persone o danno alla proprietà per ottenere un risultato politico, etnico o religioso. Non rientrano qui le proteste di carattere civile, i disordini, le sommosse o le azioni di guerra.

**Attrezzatura sportiva:** Equipaggiamento o articoli sportivi utilizzati per la pratica di sport.

**Avverse condizioni meteorologiche:** Condizioni meteorologiche di pericolo o di forte disagio per la collettività tra cui, a titolo esemplificativo ma non esaustivo, nebbia, grandine, nubifragi, tempeste di vento, tempeste di neve o di ghiaccio.

**Bagaglio:** Beni personali di tua proprietà che porti con te o che acquisti durante il viaggio.

**Calamità naturale:** Evento geologico o meteorologico estremo su larga scala che danneggia le proprietà, interrompe i trasporti o la fornitura delle utenze oppure costituisce un pericolo per le persone. A titolo esemplificativo ma non esaustivo: terremoto, incendio, inondazioni, uragano o eruzione vulcanica.

**Cane da assistenza:** Qualsiasi cane addestrato per svolgere attività di sostegno o a beneficio di un soggetto affetto da disabilità, tra cui disabilità fisica, sensoriale, psichiatrica, intellettuale o di altro tipo. A titolo esemplificativo, rientrano tra le attività svolte la conduzione si-

cura delle persone non vedenti, l'avviso di suoni per le persone con deficit uditivo e il traino di una sedia a rotelle. Resta escluso il possesso di un cane come deterrente contro un atto criminale, fonte di sostegno emotivo, benessere, comfort o compagnia.

**Centrale Operativa:** La struttura organizzativa di AWP P&C S.A., Rappresentanza Generale per l'Italia, che provvede 24 ore su 24 e per tutta la durata dell'anno al contatto telefonico con gli assicurati, organizza ed eroga le prestazioni di assistenza previste in polizza.

**Compagnia:** AWP P&C S.A. - Rappresentanza Generale per l'Italia

**Compagno di viaggio:** Persona o cane da assistenza in viaggio insieme a te. Un gruppo preconstituito o un tour leader sono considerati compagno di viaggio solo se condividono con te l'alloggio.

**Contratto:** Il soggetto che stipula la Polizza per conto degli Assicurati.

**Contratto di noleggio auto:** Contratto da te stipulato con la società di noleggio che descrive i termini e le condizioni del servizio e regola le responsabilità tra le parti.

**Convivente:** Persona che vive abitualmente con te di età non inferiore a 18 anni.

**Costi consuetudinari:** L'importo solitamente addebitato per un servizio specifico in una particolare area geografica. Gli oneri devono essere adeguati alla disponibilità e alla complessità del servizio, alla disponibilità di parti/materiali/forniture/attrezzature necessari e alla disponibilità di fornitori adeguatamente qualificati e autorizzati.

**Cyber Risk:** La perdita, il danno, la responsabilità, il reclamo, il costo o la spesa di qualsiasi natura direttamente o indirettamente causato da uno o più dei seguenti fatti o avvenimenti:

- l'atto, o la minaccia dell'atto, non autorizzato, dannoso o illegale che implichi l'accesso o l'elaborazione, l'uso o il funzionamento di qualsiasi sistema informatico;
- l'errore od omissione che comporti l'accesso o l'elaborazione, l'uso o il funzionamento di qualsiasi sistema informatico;
- l'indisponibilità parziale o totale o mancato accesso, elaborazione, utilizzo o funzionamento di qualsiasi sistema informatico;
- la perdita di utilizzo, la riduzione della funzionalità, la riparazione, la sostituzione, l'ipotesi o la riproduzione di qualsiasi dato, incluso il valore economico di tali dati.

**Data di partenza:** Data di inizio viaggio secondo quanto indicato nell'itinerario di viaggio.

**Domicilio:** Luogo in cui hai la sede principale dei tuoi affari e interessi.

**Epidemia:** Malattia contagiosa riconosciuta o definita epidemia da un rappresentante dell'Organizzazione mondiale della sanità (OMS) o da un'autorità governativa ufficiale.

**Europa:** I paesi dell'Europa geografica (ad esclusione della Federazione Russa) e del bacino del Mediterraneo, Algeria, Canarie, Cipro, Egitto, Israele, Libano, Libia, Madera, Marocco, Tunisia e Turchia.

**Eventi:** Avvenimenti o fatti espressamente previste dalla Polizza e per i quali sono operative le singole garanzie.

## Familiare:

- Il tuo
- Coniuge, convivente more uxorio, persona a cui sei unito civilmente;
- Convivente;
- Genitore e patrigno/matrigna;

- Figlio, figliastro, figlio adottivo, minore in affido o minore in fase di adozione;
- Fratelli e sorelle, fratello acquisito, sorella acquisita;
- Nonno, nonna e nipote;
- Parenti acquisiti: suocera, suocero, genero, nuora, cognata, cognata e nonno;
- Zio, nipote;
- Tutori legali e tutelati;
- Persona convivente addebita all'assistenza di anziani, malati o persone non autosufficienti.

**Fornitore di servizi di viaggio:** Agenzia di viaggi, Tour Operator, compagnia aerea, compagnia di navigazione, hotel, compagnia ferroviaria o un altro fornitore di servizi turistici e di viaggio.

**Guasto meccanico:** Problema meccanico che impedisce la normale conduzione del veicolo, compreso l'esaurimento dei fluidi (ad eccezione del carburante).

**Inagibile:** Abitazione o destinazione inaccessibile o inadatta all'uso a seguito dei danni causati da Calamità naturale. Avverse condizioni meteorologiche, incendio, furto con scasso o atto vandalico. Fra le cause di inagibilità è inclusa una prolungata perdita di energia elettrica, gas o acqua.

**Incidente stradale:** Evento imprevisto e non intenzionale che coinvolge il veicolo e che provoca lesioni, danni materiali o entrambi.

**Incidente:** Evento imprevisto e non intenzionale che causa infortuni, danni materiali o entrambi.

**Infornuto:** Evento dovuto a causa fortuita, violenta ed esterna che produca lesioni corporali oggettivamente constatabili, le quali abbiano come conseguenza la morte, un'invalidità permanente oppure un'invalidità temporanea.

**Italia:** Il territorio della Repubblica Italiana, la Città del Vaticano, la Repubblica di San Marino.

**Medico:** Soggetto legalmente autorizzato all'esercizio della professione medica od odontoiatrica e in possesso di abilitazione. Ai fini della presente Polizza tale ruolo non può essere rivestito da te, da un compagno di viaggio, da un tuo familiare, da un familiare del tuo compagno di viaggio o da un familiare della persona malata o infortunata.

**Mondo:** Tutti i paesi del mondo (compresa la Federazione Russa), esclusi USA e Canada.

**Ospedale:** Struttura destinata al ricovero e all'assistenza sanitaria per acuti, con funzione primaria di diagnosi e trattamento delle persone malate e infortunate sotto la supervisione di un medico. L'ospedale deve:

- Essere principalmente impegnato nella fornitura di servizi diagnostici e terapeutici ospedalieri;
  - Avere reparti organizzati di medicina e chirurgia generale;
  - Disporre di licenza.
- Pacchetto turistico:** Viaggi, le vacanze ed i circuiti tutto compreso, le Crociere turistiche, risultanti dalla combinazione, da chiunque ed in qualunque modo realizzata, di almeno due degli elementi di seguito indicati, venduti od offerti in vendita ad un prezzo forfetario:
- trasporto;
  - alloggio;

# “VACANZA SICURA\*\*” by OTA VIAGGI

## ASSICURAZIONE FACOLTATIVA A COPERTURA DELL'ANNULLAMENTO VIAGGIO

· servizi turistici non accessori al trasporto o all'alloggio (di cui all'art. 36 del D.Lgs. 79 del 23/5/2011) che costituiscono, per la soddisfazione delle esigenze ricreative del Turista, parte significativa del pacchetto turistico.

**Pandemia:** Epidemia con tendenza a diffondersi rapidamente riconosciuta come pandemia dall'Organizzazione Mondiale della Sanità (OMS).

**Patologia preesistente:** Malattia o infortunio che nei 120 giorni precedenti e fino alla data di acquisto inclusa della presente Polizza:

- Induce una persona a richiedere un esame medico, intervento diagnostico, assistenza o trattamento da parte di un medico;
- Presenta sintomi;
- Rende necessaria l'assunzione di farmaci prescritti da un medico (fatta eccezione per patologie o sintomi controllati tramite tale prescrizione, che non è stata modificata).

La malattia o l'infortunio non devono necessariamente essere diagnosticati per essere considerate patologia preesistente in presenza di quanto sopra riportato. Ad esempio, una distorsione del ginocchio trattata nei 120 giorni precedenti alla data di acquisto della Polizza sarà considerata patologia preesistente. Se in seguito tu dovessi annullare il viaggio perché, ad esempio, la distorsione del ginocchio richiede un intervento chirurgico, o perché il recupero richiede più tempo del previsto, o per qualsiasi altro motivo derivante da quella distorsione, la stessa sarebbe considerata patologia preesistente.

**Polizza:** Il contratto di Assicurazione in forma collettiva stipulato dal Contraente nell'interesse degli Assicurati, che regola la copertura assicurativa; le presenti Condizioni di Assicurazione sono parte integrante della Polizza.

**Quarantena:** Confinamento obbligatorio in seguito a ordinanza o altra direttiva ufficiale di un'autorità governativa, pubblica, o del capitano di una nave a bordo della quale stai viaggiando, che ha lo scopo di fermare la diffusione di una malattia contagiosa a cui tu o il tuo compagno di viaggio siete stati esposti.

**Residenza:** Luogo dove hai la tua dimora abituale.

**Rimborso:** Denaro, credito o voucher per viaggi futuri che hai diritto di ricevere da un fornitore di servizi di viaggio nonché qualsiasi credito o compenso che hai titolo di ricevere dal datore di lavoro, da un'altra Compagnia, da un'emittente di carte di credito o da qualsiasi altra entità.

**Rischio politico:** Qualsiasi tipo di evento, resistenza organizzata o azione che intenda o implichi l'intenzione di rovesciare, sopprimere o modificare l'autorità governativa o il governo costituzionale esistente, inclusi, a titolo esemplificativo ma non esaustivo:

- Nazionalizzazione;
- Confisca;
- Esprosione;
- Usurpazione;
- Requisizione;
- Rivoluzione;
- Rivolta;
- Insurrezione;
- Insurrezione civile che assume proporzioni di una rivolta;
- Golpe militare.

**Scoperto / franchigia:** Parte di danno che resta a tuo carico, calcolata in misura fissa o in percentuale.

**Scorta medica:** Professionista/i in grado di fornire assistenza medica durante il tuo trasporto sanitario in caso di malattia o infortunio. La scorta medica è incaricata dalla Compagnia e non può essere costituita da un amico, un compagno di viaggio o un familiare.

**Sistema informatico:** Il computer, l'hardware, il software o il sistema di comunicazione o il dispositivo elettronico (inclusi, a titolo esemplificativo ma non esaustivo, smartphone, portatili, tablet, dispositivi indossabili), il server, il cloud, i micro-controllori o sistemi simili, inclusi eventuali input, output, i dispositivi di archiviazione dati, gli apparati di rete o i sistemi di backup.

**Soccorritore di primo intervento:** Personale di emergenza (come un agente di polizia, un tecnico sanitario o un vigile del fuoco) la cui presenza è richiesta sul luogo di un incidente o di una situazione d'emergenza per fornire assistenza e soccorso immediati.

**Sport di arrampicata:** Attività che utilizza imbracature, corde, ramponi o piccozze. Non rientra qui l'arrampicata su superfici artificiali a titolo ricreativo, anche se svolta sotto la supervisione di un istruttore.

**Terzi:** Tutte le persone diverse da te. Non sono considerati terzi i tuoi familiari.

**Trasporto pubblico locale:** Vettore locale o urbano per il trasporto di passeggeri (come treni per pendolari, autobus urbani, metropolitana, traghetti, taxi, auto a noleggio con autista o altri vettori simili) che trasportano te o un compagno di viaggio per percorrenze inferiori a 150 chilometri.

**Trattamento medico necessario:** Cure per la tua malattia, patologia o per infortunio subito, fornite dal personale medico incaricato e indicate per i sintomi sofferti. Tale trattamento deve soddisfare gli standard di buona pratica medica e non può essere somministrato a discrezione tua o del fornitore del trattamento.

**Tu o te:** Le persone fisiche per le quali è valida la copertura assicurativa.

**Vettore:** Società autorizzata a trasportare commerciale di passeggeri tra luoghi diversi, via terra, aria o acqua a fronte del pagamento di un corrispettivo. Non rientrano qui:

- Società di noleggio auto;
- I vettori privati o non commerciali;
- I mezzi di trasporto a noleggio, ad eccezione di quelli di gruppo noleggiato da un Tour Operator;
- Il trasporto pubblico locale.

**Viaggio:** Lo spostamento verso e/o da una località al di fuori del tuo comune di residenza/domicilio di durata massima di 30 giorni. Restano esclusi i viaggi per ricevere assistenza o cure mediche di qualsiasi tipo, i traslochi, il tragitto verso e dal luogo di lavoro.

### DURATA DELLA COPERTURA

La Polizza è valida per la durata del pacchetto turistico o del solo servizio "trasporto in pullman", così come risultante dal relativo contratto o documento di viaggio e, comunque, per un periodo massimo di 30 giorni continuativi. Come riferimento per la decorrenza, la Compagnia utilizza il fuso orario di Roma (UTC/GMT +1). La copertura opera solo per gli eventi

verificatisi nel corso di un Viaggio e nel periodo di validità della Polizza.

Ai fini di calcolo della durata del Viaggio, fatta eccezione per i viaggi in giornata, la data di partenza e la data di ritorno sono conteggiate come due giorni separati.

Questa Polizza opera per lo specifico viaggio a copertura del quale è stata emessa e non può essere rinnovata.

### DESCRIZIONE DELLE GARANZIE

In questa sezione troverai il dettaglio delle garanzie incluse nella tua Polizza.

Ricorda che le garanzie possono essere soggette a condizioni specifiche per la loro operatività o prevedere l'applicazione di esclusioni.

### A. ANNULLAMENTO O MODIFICA DEL VIAGGIO

In caso di annullamento o modifica del viaggio per un evento coperto elencato qui di seguito, la Compagnia ti rimborserà la penale o la caparra confirmatoria contrattualmente applicata da un Fornitore di servizi di viaggio, i costi di annullamento e i costi di modifica per la riprenotazione del trasporto, fino al raggiungimento dell'importo massimo previsto dalla copertura di annullamento o modifica del viaggio elencata nel Riepilogo delle garanzie e al netto di quanto già eventualmente recuperato a titolo di compensazione. La garanzia è valida fino a quando non avrai usufruito dal primo servizio previsto dal tuo viaggio (ad es. trasporto o alloggio). Se hai pagato in anticipo un alloggio condiviso e il tuo compagno di viaggio annulla il viaggio, ti rimborseremo eventuali costi aggiuntivi addebitati per il tuo soggiorno.

**IMPORTANTE: Ricorda che dovrai informare immediatamente tutti i fornitori di servizi di viaggio della necessità di annullare o modificare il viaggio da quando ne vieni a conoscenza, anche nel caso in cui sia un medico a consigliarti di non partire. La Compagnia effettuerà il rimborso nella percentuale esistente alla data in cui si è verificata l'evento (artt. 1914 e 1915 Cod. Civ). Pertanto, se annulli o modifichi il viaggio successivamente al termine previsto, gli eventuali maggiori costi addebitati rimarranno a tuo carico.**

### Eventi coperti:

1. Malattia o infortunio che colpisce te o il tuo compagno di viaggio e che siano di gravità tale da richiedere l'annullamento del viaggio. La copertura è valida anche in caso di malattie epidemiche o pandemiche diagnostiche come il Covid-19.

#### Condizione di operatività:

a. prima di annullare il viaggio presso l'organizzatore del viaggio o il fornitore di servizi di viaggio, assicurati che un medico certifichi che le condizioni mediche di cui al punto 1 siano tali da impedire la partecipazione al viaggio.

2. Malattia o infortunio di un tuo familiare non in viaggio con te. La copertura è valida anche in caso di malattie epidemiche o pandemiche diagnostiche come il Covid-19.

#### Condizione di operatività:

a. Le condizioni mediche del familiare devono essere tali da essere considerate di pericolo di vita dal medico, da rendere necessario un ricovero ospedaliero, oppure da richiedere la tua presenza per assisterlo a seguito di una dichiarazione del medico.

3. Tuo decesso o del tuo compagno di viaggio, di un familiare o del cane da assistenza, sopravvenuto durante il periodo di validità della Polizza.

4. Tu o il tuo compagno di viaggio siete sottoposti a quarantena prima dell'inizio del viaggio perché esposti a:

a. Malattia contagiosa non classificata come epidemia o pandemia;

b. Malattia che ha caratteristiche di epidemia o pandemia (come COVID-19), se sono soddisfatte le seguenti condizioni:

i. tu o un tuo compagno di viaggio siete individualmente e nominativamente posti in isolamento fiduciario in conformità alle direttive fornite dalle autorità competenti a causa di un'epidemia o pandemia; ii. la quarantena non si applica:

- a una parte o a tutta una popolazione;
- a un'area geografica, edificio o nave o aereo (inclusi l'ordine o la raccomandazione di confinamento domiciliare o altre restrizioni alla mobilità);
- nel luogo di partenza, di destinazione del viaggio o nelle tappe intermedie.

La presente condizione rimane valida anche se in parallelo sussiste la messa in quarantena descritta al precedente punto 4-b -i).

5. Incidente avvenuto il giorno di partenza che coinvolga te o il tuo compagno di viaggio.

#### Condizioni di operatività:

a. tu o un tuo compagno di viaggio necessitate di cure mediche; oppure

b. il veicolo su cui tu o il tuo compagno di viaggio state viaggiando deve essere riparato per permettere l'utilizzo in sicurezza.

6. Tu sei legalmente tenuto a comparire in giudizio durante il periodo originariamente previsto per il viaggio.

#### Condizione di operatività:

a. La copertura non è valida se la comparazione in giudizio rientra nell'ambito delle tue mansioni professionali in qualità di avvocato, cancelliere, perito, funzionario delle forze dell'ordine o ogni altra posizione lavorativa che potrebbe richiedere la presenza ordinaria in un procedimento legale.

7. L'abitazione presso la quale hai la tua residenza / domicilio è inagibile.

8. Licenziamento o sospensione dal lavoro che riguardi te o il tuo compagno di viaggio avvenuti successivamente all'acquisto della Polizza.

#### Condizioni di operatività:

a. il licenziamento o la sospensione non è direttamente imputabile ad una responsabilità tua o del tuo compagno di viaggio;

b. il contratto di lavoro deve essere stato a tempo indeterminato; e

c. il contratto di lavoro deve aver avuto una durata minima di 12 mesi.

9. Nuova assunzione con contratto a tempo indeterminato che riguardi te o il tuo compagno di viaggio avvenuta dopo l'acquisto della Polizza e che richiede la presenza al lavoro durante il periodo originariamente previsto per il viaggio.

10. Tu o il tuo compagno di viaggio trasferite la propria residenza a una distanza di almeno 150 chilometri a causa di trasferimento della sede lavorativa. La copertura si estende anche al trasferimento del congedo, del convivente more uxorio o della persona a te civilmente unita.

11. Tu o il tuo compagno di viaggio, in qualità di soccorritore di primo intervento, siete chiamati in servizio a causa di un incidente o di un'emergenza (inclusa una calamità naturale) per fornire aiuto o soccorso durante il periodo originariamente previsto per il viaggio.

12. Tu o il tuo compagno di viaggio siete convocati davanti alle competenti Autorità per le pratiche di adozione di un minore durante il periodo originariamente previsto per il viaggio.

13. Modifica del periodo di congedo o assegnazione a un nuovo incarico, qualora tu, il tuo compagno di viaggio o un familiare prestate servizio nelle forze armate. Restano esclusi i motivi di guerra o azioni disciplinari.

14. Le tue condizioni di salute o quelle del tuo compagno di viaggio non permettono di sottoporsi a una vaccinazione obbligatoria per l'ingresso nel luogo di destinazione.

15. Furto dei documenti di viaggio tuoi o del tuo compagno di viaggio.

#### Condizione di operatività:

a. tu o il tuo compagno di viaggio dovete dare prova di aver fatto il possibile per il rifacimento dei documenti entro la data di partenza originariamente prevista.

#### B. ALTRI SERVIZI DI ASSISTENZA IN VIAGGIO

Se hai necessità di ricevere assistenza durante il viaggio, la Centrale Operativa della Compagnia grazie alla sua rete globale e ad un team multilingue, organizza ed eroga, 24 ore su 24, le seguenti prestazioni:

#### Reperimento di un medico o di una struttura sanitaria

In caso di necessità durante il viaggio, la Compagnia individua e ti fornisce i riferimenti di un medico o di una struttura sanitaria.

#### Monitoraggio dello stato di salute in caso di ricovero

In caso di ricovero ospedaliero, il personale medico della Compagnia si terrà in costante contatto con te e con il tuo medico curante a destinazione. Su tua richiesta e con il tuo consenso, la Compagnia potrà informare i tuoi familiari e il tuo medico personale del tuo stato di salute.

#### Rifacimento documenti di viaggio

In caso di smarrimento o furto del passaporto o di altri documenti di viaggio, la Compagnia ti metterà in contatto con gli uffici preposti alla sostituzione dei documenti.

#### Interprete a disposizione

In caso di necessità di natura medica, la Compagnia metterà a tua disposizione un interprete anche per favorire il tuo contatto con i medici curanti.

#### Anticipo di denaro

Se il viaggio subisce un ritardo o viene interrotto e incorre la necessità di disporre di denaro extra per coprire spese impreviste, la Compagnia ti assisterà nell'organizzazione del trasferimento di fondi dalla tua famiglia o da ogni altra persona da te indicata.

#### Reperimento legale

In caso di necessità durante il viaggio, la Compagnia ti fornisce i contatti di un legale per permetterti di gestire le controversie in loco.

#### Invio messaggi urgenti

Su tua richiesta, la Compagnia provvede all'invio di messaggi urgenti a qualcuno a casa.

#### ESCLUSIONI GENERALI

Questa sezione riporta le esclusioni generali applicabili a tutte le garanzie previste dalla Polizza. Una "esclusione" è un evento, fatto o avvenimento non coperti dalla presente Polizza e per i quali la Compagnia non provvederà all'erogazione delle garanzie e ai pagamenti previsti dalle condizioni generali di assicurazione. Questa Polizza non fornisce alcuna copertura per fatti derivanti direttamente o indirettamente da una delle seguenti esclusioni generali se riguardano te, un tuo compagno di viaggio o un familiare:

1. **Qualsiasi perdita, condizione o evento noto, prevedibile, previsto o atteso al momento dell'acquisto della Polizza;**

2. **Malattie preesistenti;**

3. **Atti di autolesionismo, incluso il suicidio o il tentativo di suicidio;**

4. **Gravidanza o parto normale e senza complicazioni, tranne nei casi in cui sono espressamente menzionati e coperti dalle garanzie Annullamento o Modifica del viaggio o Interruzione del viaggio;**

5. **Trattamenti per la fertilità o aborto volontario;**

6. **Uso di sostanze stupefacenti o abuso di alcol, e qualsiasi sintomo fisico correlato. Ciò non si applica ai farmaci prescritti da un medico e utilizzati secondo prescrizione;**

7. **Atti commessi con l'intento di causare un danno o un atto di grave negligenza da parte tua o del tuo compagno di viaggio;**

8. **Prestazione di servizio come membro dell'equipaggio, tirocinante o istruttore/allievo a bordo di aeromobili, veicoli commerciali o imbarcazioni commerciali;**

9. **Partecipazione a competizioni sportive e relative prove, salvo che le stesse abbiano carattere ricreativo;**

10. **Partecipazione a sport estremi e ad attività ad alto rischio in generale e l'esercizio, in particolare, delle seguenti attività:**

a. **Skydiving, base jumping, deltaplano o paracadutismo;**

b. **bungee jumping;**

c. **Speleologia, discesa in corda doppia o in grotta;**

d. **Sci o snowboard al di fuori di piste segnalate o in un'area accessibile in elicottero;**

e. **Sport di arrampicata o free climbing;**

f. **Qualsiasi attività ad alta quota;**

g. **Combattimento personale o sport di combattimento;**

h. **Corse o allenamenti con un veicolo a motore o moto d'acqua;**

i. **Immersione in apnea;**

j. **Immersioni subacquee a una profondità superiore a 20 metri o senza un istruttore subacqueo.**

Affinché le attività sportive svolte siano coperte, devono essere:

i. **Organizzate nell'ambito del viaggio;**

ii. **Fornite da una società regolamentata o autorizzata ove richiesto;**

iii. **Non altrimenti vietate dalla legge.**

Ai fini della validità della copertura, è necessario indossare tutte le attrezzature di sicurezza richieste durante la partecipazione alle attività sportive.



11. Atto illegittimo che comporti una condanna, tranne quando tu, un compagno di viaggio o un familiare siate vittime di tale atto;
12. Epidemia o pandemia, tranne quando un'epidemia o una pandemia sono espressamente menzionate e incluse in copertura per le garanzie Assistenza in viaggio, Annullamento del viaggio;
13. Calamità naturale, salvo quanto espressamente previsto per Annullamento o Modifica del viaggio, Interruzione del viaggio o per Ritardato arrivo a destinazione;
14. Inquinamento atmosferico, idrico o di altro tipo o minaccia di emissione di sostanze inquinanti, compreso l'inquinamento o la contaminazione termica, biologica e chimica;
15. Reazioni o radiazioni nucleari, contaminazioni radioattive;
16. Guerra (dichiarata o non dichiarata) o azioni di guerra;
17. Obblighi militari, salvo quanto espressamente coperto per le garanzie Annullamento o Modifica del viaggio, Interruzione del viaggio;
18. Disordini civili o agitazioni, tranne quando i disordini civili o le agitazioni sono espressamente menzionati e coperti per le garanzie Interruzione del viaggio o Ritardato arrivo a destinazione;
19. Atti di terrorismo. Questa esclusione non si applica alla copertura Spese mediche e Assistenza in viaggio;
20. Rischio politico;
21. Cyber risk;
22. Atti, avvisi/bollettini di viaggio o divieti da parte di qualsiasi governo o autorità pubblica;
23. Cessazione totale delle operazioni da parte di qualsiasi fornitore di servizi di viaggio a causa di condizioni economiche, con o senza presentazione di istanza di fallimento;
24. Restrizioni per i fornitori di servizi di viaggio su qualsiasi bagaglio, comprese le forniture e le attrezzature mediche;
25. Usura ordinaria, materiali o lavorazioni difettose;
26. Viaggio intrapreso con l'intenzione di ricevere assistenza sanitaria o cure mediche di qualsiasi tipo;
27. Viaggio intrapreso contro uno sconsiglio o limitazione emessi dal governo o altra autorità pubblica competente nazionale o del luogo di destinazione o contro il parere del medico.

Questa Polizza non fornisce alcuna copertura, pagamento o servizio per qualsivoglia attività che violi qualsivoglia legge o regolamento applicabile o qualora il tuo nominativo risulti nell'elenco delle persone segnalate da organismi internazionali, incluse, a titolo esemplificativo ma non esaustivo, sanzioni economiche/commerciali o embargo.

#### IMPORTANTE: Non avrai diritto al rimborso se:

1. I biglietti del vettore non evidenziano le date di viaggio;
2. Le date di viaggio comunicate non corrispondono alle date di viaggio effettive. Se la Polizza è emessa in abbinamento a una copertura di un viaggio di sola andata, farà fede la sola data di partenza indicata.

#### DISPOSIZIONI IN CASO DI SINISTRO

Obblighi in caso di sinistro:  
tu o qualcuno per conto tuo:

#### ANNULLAMENTO O MODIFICA DEL VIAGGIO

Entro 5 giorni dalla data in cui si verifica l'evento, dopo aver annullato il soggiorno presso il fornitore di servizi di viaggio dove è stato prenotato, deve:

- a. inoltrare denuncia scritta alla Compagnia, indicando:
  1. dati anagrafici e recapito;
  2. numero di prenotazione;
  3. lettera/email di penale rilasciata dal fornitore di servizi di viaggio;
  4. nome e indirizzo della Banca, codice IBAN, codice SWIFT nel caso di conto estero e nome del titolare del conto corrente se differente dall'intestatario della pratica;
  5. documentazione oggettivamente provante la causa della rinuncia, in originale; se di ordine medico il certificato deve riportare la patologia e l'indirizzo ove è reperibile la persona ammalata od infortunata;
  - b. al più presto (anche oltre 5 giorni), deve inviare i seguenti documenti e dati:
    1. documentazione attestante il legame tra te e l'eventuale altro soggetto che ha determinato l'annullamento;
    2. contratto di viaggio/soggiorno con ricevute di pagamento, in copia;
    3. copia del documento attestante la trattenuta della penale o caparra emessa dal fornitore di servizi di viaggio e documenti di viaggio in originale, per penale del 100%;
    4. codice fiscale del destinatario del pagamento, ai sensi della legge n.248 del 4 agosto 2006. In alternativa è possibile denunciare il sinistro attraverso il sito web [www.ilmiosinistro.it](http://www.ilmiosinistro.it) nella sezione "Denuncia il tuo sinistro" entro i medesimi termini sopra indicati.

#### ALTRI SERVIZI DI ASSISTENZA IN VIAGGIO

Per ogni richiesta di Assistenza potrai contattare immediatamente la Centrale Operativa, in funzione 24 ore su 24, specificando:

- a. il numero di Polizza;
- b. i dati anagrafici, il codice fiscale e il recapito.

#### AVVERTENZE PER LA GESTIONE DEL SINISTRO

La Compagnia si riserva il diritto di richiedere tutta la documentazione necessaria a trattare il sinistro ed alle verifiche del caso, che tu ti impegni a mettere a disposizione. Seguire attentamente le istruzioni riportate nel presente articolo è fondamentale per una corretta e rapida liquidazione del danno. Per una più tempestiva e sicura liquidazione del sinistro, si rende indispensabile l'indicazione precisa delle tue coordinate bancarie e del tuo Codice Fiscale al fine di poter predisporre il pagamento del risarcimento mediante bonifico.

#### RIFERIMENTI IMPORTANTI

per tutte le informazioni relative ad eventuali sinistri vi invitiamo a consultare il sito web [www.ilmiosinistro.it](http://www.ilmiosinistro.it)  
Per richieste di rimborsi inviare comunicazioni e documentazione, a mezzo posta, a:

AWP P&C S.A.  
RAPPRESENTANZA GENERALE PER L'ITALIA SERVIZIO LIQUIDAZIONE DANNI  
CASELLA POSTALE 461  
Via Cordusio, 4 - 20123 MILANO

Per ogni necessità di assistenza contattare la Centrale Operativa  
CENTRALE OPERATIVA  
Tel. +39 26 609 604  
Viale Brenta, 32 - 20139 MILANO  
E-mail: [co@allianz.com](mailto:co@allianz.com)

#### NORMATIVA COMUNE A TUTTE LE GARANZIE

##### Validità e decorrenza

La copertura assicurativa è valida:  
a. per viaggi effettuati a scopo turistico, di studio e d'affari.  
b. se chi aderisce alla Polizza collettiva è maggiorenne dotata di capacità di agire, ove applicabile;  
c. nei limiti delle prestazioni e dei capitali previsti per il luogo ove si è verificato l'evento ma, comunque, entro il capitale previsto per la destinazione indicata nel Riepilogo delle coperture. Tale disposizione si applica anche alle tappe di tratta di congiunzione.

##### Validità territoriale

L'assicurazione è valida nel Mondo intero.

##### Persone assicurabili

La Compagnia assicura le persone:  
a. domiciliate o residenti in Italia e nella Repubblica di San Marino, che dispongono di Codice Fiscale;  
b. dotate di capacità giuridica al momento della sottoscrizione della Polizza.

##### Limiti di sottoscrizione

Non è consentita la stipulazione di più polizze emesse da AWP P&C S.A. - RAPPRESENTANZA GENERALE per l'Italia a garanzia del medesimo rischio al fine di:  
a. elevare i capitali assicurati dalle specifiche garanzie dei prodotti;  
b. prolungare il periodo di copertura di un rischio (viaggio) già in corso;  
c. prolungare il periodo di copertura oltre i 30 giorni continuativi per lo stesso viaggio.

In caso di presenza della garanzia Annullamento o Modifica del viaggio, la polizza deve essere stipulata al momento della prenotazione del viaggio o, comunque, non oltre 3 giorni dalla data di prenotazione. Qualora l'emissione avvenga successivamente a tale data, in caso di sinistro la Compagnia non darà seguito alle richieste di assistenza o di rimborso. Negli altri casi la polizza deve essere stipulata prima dell'inizio del viaggio. Qualora l'emissione avvenga successivamente alla data di partenza, in caso di sinistro la Compagnia non darà seguito alle richieste di assistenza o di rimborso.

##### Forma delle Comunicazioni

Tutte le tue comunicazioni, ad eccezione della preventiva chiamata alla Centrale Operativa, devono essere fatte per iscritto, secondo le modalità accettate dalla Compagnia.

##### Oneri Fiscali

Gli oneri fiscali sono a carico del Contraente.

##### Esagerazione dolosa del danno

In caso di esagerazione dolosa dell'ammontare del danno perdi il diritto all'indennizzo.

##### Diritto di surroga

La Compagnia si intende surrogata, fino alla concorrenza della somma liquidata, in tutti i diritti e le azioni che tu puoi avere nei confronti dei responsabili dei danni. È fatto tuo obbligo, pena la decadenza, fornire documenti ed informazioni tali da consentire l'esercizio del diritto di rivalsa e a dare atto a tutte le iniziative necessarie a salvaguardare lo stesso.

##### Riduzione delle somme assicurate a seguito di sinistro

In caso di sinistro le somme assicurate con le singole garanzie dipolizza ed i relativi limiti di indennizzo si intendono ridotti, con effetto immediato e fino al termine del periodo di assicurazione in corso, di un importo uguale a quello del danno rispettivamente indennizzabile al netto di eventuali franchigie o scoperti senza corrispondente restituzione di premio. La presente disposizione non si applica alla garanzia "Annullamento o Modifica del Viaggio" in quanto la stessa, indipendentemente dall'esito della richiesta e dal valore dell'eventuale indennizzo, si intende operante per un unico evento di danno e conseguente denuncia di sinistro. Pertanto, la garanzia Annullamento o Modifica del viaggio cessa al verificarsi dell'evento.

##### Rinvio alle norme di legge

Per tutto quanto non espressamente regolato da questo contratto valgono le norme della legge italiana.

##### Disposizioni e limitazioni

Tu liberi dal segreto professionale i medici che si sono occupati di te, esclusivamente per gli eventi oggetto della presente Polizza ed esclusivamente nei confronti della Compagnia e dei magistrati eventualmente investiti dell'esame dell'evento.

##### RIEPILOGO DELLE GARANZIE

Garanzie destinazione del viaggio. Annullamento o modifica del viaggio (nel caso tu debba rinunciare al viaggio o modificare il periodo per cui è programmato prima della partenza).  
*Massimo per pax - Massimo per pratica*

ITALIA	EUROPA	FED. RUSSA	MONDO (inclusi USA & Canada)
€ 4.750	€ 4.750	€ 4.750	€ 4.750
€ 40.000	€ 40.000	€ 40.000	€ 40.000

##### Franchigia / Scoperto/Condizioni

Su ogni rimborso sarà applicato uno scoperto del 10%.  
**I capitali indicati sono da intendersi per evento e fino a concorrenza del massimale annuo**

Il Riepilogo delle garanzie contiene una breve descrizione delle coperture previste dalla polizza collettiva. A tutte le garanzie sono applicate termini, condizioni ed esclusioni. Ti chiediamo di leggere attentamente la polizza per conoscere le condizioni integrali. I termini in corsivo sono contenuti nella sezione Definizioni dove potrai leggere il significato attribuito dalla Compagnia ai fini del presente contratto.

##### MODALITÀ DI ADESIONE ALLA POLIZZA

Il Cliente/VIAGGIATORE, all'atto della prenotazione, dopo essere stato adeguatamente informato riguardo le garanzie e le coperture assicurative, qualora intenda aderire alla polizza, sottoscriverà il modulo di adesione ed effettuerà il pagamento del premio assicurativo determinato in base al costo individuale del viaggio/soggiorno come riportato nella Tabella Premi.

##### Tabella premi

Parametri per la determinazione del Premio  
**4,20% del costo del viaggio (imposte comprese)**

##### Informazioni Relative alla Società

Denominazione Sociale e forma giuridica della Società (Impresa Assicuratrice)  
L'Impresa Assicuratrice è AWP P&C S.A.

##### Sede Legale

7, Dora Maar, 93400 Saint-Ouen - France  
Registro delle Imprese e delle Società Francesi nr. 519490080  
Capitale Sociale sottoscritto Euro 17.287.285

##### Autorizzazione all'esercizio delle assicurazioni

Autorizzata all'esercizio delle assicurazioni dall'Autorité de Contrôle Prudentiel (ACPR) il 1 febbraio 2010

##### Rappresentanza Generale per l'Italia

Viale Brenta 32, CAP 20139, Milano ITALIA  
Codice Fiscale, Partita IVA e iscrizione al Registro delle Imprese di Milano nr. 07235560963 - Rea 1945496

##### Recapito Telefonico - Sito Internet - Indirizzo e-mail

02/23.695.1 - [www.allianz-partners.it](http://www.allianz-partners.it)  
[info@allianz-assistance.it](mailto:info@allianz-assistance.it)

##### Abilitazione all'esercizio delle assicurazioni

Società abilitata all'esercizio dell'attività Assicurativa in Italia in regime di stabilimento, iscritta il 3 novembre 2010, al nr. 1.00090, all'appendice dell'albo Imprese Assicuratrici, Elenco I

##### Informazioni Relative al Contratto

**Legislazione applicabile al contratto:**  
La legislazione applicabile al contratto è quella italiana; le Parti hanno comunque la facoltà prima della conclusione del contratto stesso, di scegliere una legislazione diversa. La Società propone di scegliere la legislazione italiana. Resta comunque ferma l'applicazione di norme imperative del diritto italiano.

##### Prescrizioni dei diritti derivanti dal contratto:

Ogni diritto dell'Assicurato nei confronti di AWP P&C S.A. derivanti dal presente contratto si prescrive in due anni dal giorno in cui si è verificato il fatto su cui si fonda il diritto, ai sensi dell'art. 2952 del C.C.

##### Reclami in merito al contratto:

Eventuali reclami riguardanti il rapporto contrattuale o la gestione dei sinistri devono essere inoltrati per iscritto (posta, fax ed e-mail) alla Società:

##### Servizio Qualità

AWP P&C S.A. - RAPPRESENTANZA GENERALE PER L'ITALIA  
Viale Brenta 32, 20139 - MILANO (Italia)  
fax: +39 02 26 624 008  
e-mail: [reclamiawp@allianz.com](mailto:reclamiawp@allianz.com)

Qualora l'esponente non sia soddisfatto dall'esito del reclamo o in caso di assenza di riscontro entro 45 giorni, potrà rivolgersi all'IVASS, Servizio Tutela degli Utenti, Via del Quirinale 21, 00187 Roma (RM), correndo l'esposto della documentazione relativa al reclamo trattato dalla Compagnia.

Per la presentazione di reclami ad IVASS occorre utilizzare l'apposito modello reperibile sul sito [www.ivass.it](http://www.ivass.it), alla sezione "Per il Consumatore - Come presentare un reclamo".

Per controversie inerenti la quantificazione delle prestazioni e l'attribuzione della responsabilità è competente esclusivamente

l'Autorità Giudiziaria. Prima di adire all'Autorità Giudiziaria è tuttavia possibile, e in alcuni casi necessario, cercare un accordo amichevole mediante sistemi alternativi di risoluzione delle controversie, quali:

- **Mediazione (L. 9/8/2013, n.98):** può essere avviata presentando istanza ad un Organismo di Mediazione tra quelli presenti nell'elenco del Ministero di Giustizia, consultabile sul sito [www.giustizia.it](http://www.giustizia.it).

- **Negoziazione assistita (L. 10/11/2014, n.162):** può essere avviata tramite richiesta del proprio avvocato alla Compagnia.

Per la risoluzione di liti transfrontaliere il reclamante con domicilio in Italia può presentare il reclamo all'IVASS o direttamente al sistema estero competente per l'attivazione della procedura FIN-NET, mediante accesso al seguente sito internet: <http://ec.europa.eu/finance/fin-net/>

##### Informazioni in corso di Contratto

Qualora nel corso della durata contrattuale dovessero intervenire variazioni inerenti alle informazioni relative alla Società e/o quella relativa al contratto, la Società si impegna a comunicarle tempestivamente al Contraente, nonché fornire ogni necessaria precisazione.

## CONDIZIONI GENERALI *più*TRASFERIMENTI

### REGIONE SICILIA

#### SUPPLEMENTI:

Per trasferimenti dalle ore 06:00 alle ore 08:00 e dalle ore 22:00 alle ore 24:00: + 20%;

Supplemento facoltativo seggiolino infant 0/2 anni: euro 20 a tratta (da prenotare e pagare all'atto della prenotazione).

Dall'AEROPORTO di CATANIA	Auto 1/3 persone per tratta EURO	Minibus 4/6 persone per tratta EURO
Kamarina/Ragusa Marina di Butera	260	325
Dall'AEROPORTO di CATANIA	Auto 1/3 persone per tratta EURO	Minibus 4/8 persone per tratta EURO
Brucoli	125	175
Dall'AEROPORTO di PALERMO	Auto 1/3 persone per tratta EURO	Minibus 4/7 persone per tratta EURO
Selinunte	225	300
Dal Porto di PALERMO	Auto 1/3 persone per tratta EURO	Minibus 4/7 persone per tratta EURO
Selinunte	305	345

## CONDIZIONI GENERALI PACCHETTI NAVE

La formula di **Ota Viaggi "Pacchetto Nave"** permette di coniugare un'esperienza di vacanza in Sardegna, Sicilia o Isola d'Elba alla praticità di viaggiare con auto al seguito, avendo già prima di partire la certezza dei servizi scelti in un'unica soluzione.

L'importanza di questa formula è proprio nell'offrire il servizio del trasporto (compagnia marittima) contestualmente alla prenotazione dell'hotel desiderato, garantendo oltretutto prezzi competitivi. Permette di valorizzare e definire immediatamente i contenuti della vacanza prenotata, pensando ad essa in maniera più spensierata: hotel + trasporto nave con auto, corsa diurna o notturna e, ad essa, si aggiungeranno solo tasse portuali delle compagnie marittime e/o supplementi facoltativi come da dettagli tecnici riportati nelle nostre numerose proposte:

### REGIONE SICILIA

PACCHETTI NAVE 7/10/11/14 NOTTI

#### LA QUOTA CON NAVE INCLUDE:

Soggiorno + nave notturna a/r, viaggio in poltrona a/r con auto al seguito di lunghezza max 5 metri, altezza max 1.90/2.20 metri secondo la compagnia prescelta - no camper - furgoni - jeep - minibus), con un minimo 2 quote intere paganti, con le seguenti compagnie marittime:

- **Tirrenia/Gnv:** Napoli - Palermo - Napoli (orari operativi come dal sito ufficiale della compagnia marittima).

#### LA QUOTA CON NAVE NON INCLUDE:

- **Contributo fisso per tutte le compagnie marittime:** forfait Euro 135 a camera;
- **Supplemento obbligatorio alta stagione per partenze comprese dal 30/07/2023 sera al 25/08/2023 sera:** forfait Euro 150 a camera;

#### Supplemento viaggio in cabina a/r valido per tutte le compagnie e per tutti i periodi (supplemento facoltativo):

forfait euro 200 per cabina doppia interna;  
euro 250 per cabina tripla/quadrupla interna.

**PER CHI ACQUISTA LA FORMULA PACCHETTI NAVE, SEGNALIAMO I DATI CHE DOVRANNO ESSERE OBBLIGATORIAMENTE INSE-  
RITI NELLE PRENOTAZIONI:**

**Luogo e data di nascita di tutti i passeggeri, modello auto e targa, un numero di cellulare. Tutti i passeggeri (compresi i bambini di tutte le età) dovranno presentarsi all'imbarco con un documento di riconoscimento con foto valido (Carta d'Identità, patente o passaporto); segnaliamo inoltre che gli orari e gli operativi delle compagnie marittime possono subire variazioni.**

**N.B.: orari e operativi come da siti ufficiali delle compagnie marittime**

#### REGOLE DI APPLICABILITÀ DEI NOSTRI PACCHETTI NAVE:

La nostra formula Pacchetti Nave è valida per partenze dai porti previsti come da programmazione dal lunedì al venerdì, ovvero per ingressi in strutture dal lunedì al venerdì. Non sono applicabili per ingressi in struttura di sabato e/o domenica e per soggiorni inferiori alle 7 notti.

**PENALITÀ IN CASO DI ANNULLAMENTO** come Condizioni Generali riportate a pagina 34 del presente inserto.



# CONDIZIONI GENERALI DI CONTRATTO DI VENDITA DI VIAGGI, SOGGIORNI E PACCHETTI TURISTICI

"LE CONDIZIONI GENERALI DEL CATALOGO SARDEGNA & MARE ITALIA, POSSONO ESSERE MODIFICATE O AGGIORNATE PER PARTICOLARI PERIODI BEN DEFINITI E SOLO IN ALCUNE SPECIFICHE SEZIONI, MEDIANTE LA PUBBLICAZIONE SUL SITO WWW.OTAVIAGGI.COM DI APPOSITE POLICY AZIENDALI"

**CONTENUTO DEL CONTRATTO DI VENDITA DEL PACCHETTO TURISTICO**  
Costituiscono parte integrante del contratto di viaggio oltre che le condizioni generali che seguono, la descrizione del pacchetto turistico contenuta nel catalogo, ovvero nel separato programma di viaggio, nonché la conferma di prenotazione e le condizioni di contratto di viaggio. Essa viene inviata dal tour operator al viaggiatore o all'agenzia di viaggio, quale mandataria del viaggiatore e quest'ultimo avrà diritto di riceverla dalla medesima.  
Nel sottoscrivere la proposta di compravendita di pacchetto turistico, il viaggiatore deve tenere bene a mente che essa dà per letto ed accettato, per sé e per i soggetti per i quali il servizio è stato comprato, sia il contratto di pacchetto turistico, per come ivi disciplinato, sia le avvertenze in essa contenute, sia le presenti condizioni generali.

## 1. FONTI LEGISLATIVE

La vendita di pacchetti turistici, che abbiano ad oggetto servizi da fornire in territorio sia nazionale sia internazionale, è disciplinata dal Codice del Turismo, specificamente dagli artt. 32 al 51 - novies per come modificato dal decreto Legislativo 21 maggio 2016 n.62, di recepimento ed attuazione della Direttiva UE 2015/2302 nonché dalle disposizioni del codice civile in tema di trasporto e mandato, in quanto applicabili.

## 2. REGIME AMMINISTRATIVO

L'organizzatore e l'intermediario nella vendita del pacchetto turistico, cui il viaggiatore si rivolge, devono essere abilitati all'esecuzione delle rispettive attività in base alla legislazione vigente, anche regionale o comunale, stante la specifica competenza. L'organizzatore e il venditore devono rendere noto ai terzi, prima della conclusione del contratto, gli estremi della polizza assicurativa per la copertura dei rischi derivanti da responsabilità civile professionale, nonché gli estremi delle altre polizze di garanzia facoltative od obbligatorie, a tutela dei viaggiatori per la copertura di eventi che possano incidere sulla effettuazione o esecuzione della vacanza, come annullamento del viaggio, o copertura di spese mediche, rientro anticipato, smarrimento o furto di bagaglio, nonché gli estremi della garanzia contro i rischi di insolvenza o fallimento dell'organizzatore e del venditore - atteso il ricevimento da parte di quest'ultimo delle somme corrisposte dai viaggiatori ai fini del pagamento del prezzo del pacchetto turistico - ai fini della restituzione delle somme versate o del rientro del viaggiatore presso la località di partenza ove il pacchetto turistico include il servizio di trasporto. Ai sensi dell'art. 16, comma VI, del Cod. Tur., l'uso nella redazione o denominazione sociale delle parole "agenzia di viaggio", "agenzia di turismo", "tour operator", "mediatore di viaggio" ovvero altre parole e locuzioni, anche in lingua straniera, di natura simile, è consentito esclusivamente alle imprese abilitate di cui al primo comma.

## 3. DEFINIZIONI

Ai fini della normativa sul pacchetto turistico si intende per:

- il servizio turistico;
- il trasporto di passeggeri;
- l'alloggio purché non facente intrinsecamente parte del trasporto di passeggeri e purché non destinato a fini residenziali, o relativo a corsi di lingua di lungo periodo;**
- il noleggio di auto, di altri veicoli a motore ai sensi dell'articolo 3, punto II), della direttiva 2007/64/CE del Parlamento europeo e del Consiglio oppure di motorcicli che richiedano una patente di guida di categoria A1;
- qualunque altro servizio turistico non facente intrinsecamente parte di un servizio turistico ai sensi delle lettere a) o c);
- pacchetto: la combinazione di almeno due tipi diversi di servizi turistici di cui al punto 1), al fine dello stesso viaggio o della stessa vacanza, alle condizioni indicate al successivo articolo;
- contratto di pacchetto turistico: il contratto relativo a tutti i servizi turistici inclusi nel pacchetto;
- inizio del pacchetto: l'inizio dell'esecuzione dei servizi turistici inclusi nel pacchetto;
- professionista, qualsiasi persona fisica o giuridica pubblica o privata che, nell'ambito della sua attività commerciale, industriale, artigianale o professionale nei contratti del turismo organizzato agisce, anche tramite altra persona che opera in suo nome o per suo conto, in veste di organizzatore, venditore, professionista che agevola servizi turistici collegati o di fornitore di servizi turistici, ai sensi della normativa di cui al Codice del Turismo;
- organizzatore, il professionista che combina pacchetti e li vende o li offre in vendita direttamente o tramite o unitamente ad un altro professionista, oppure il professionista che trasmette i dati relativi al viaggiatore a un altro professionista;
- venditore, il professionista, diverso dall'organizzatore, che vende o offre in vendita pacchetti combinati da un organizzatore;
- viaggiatore, chiunque intende concludere un contratto, o stipula un contratto o è autorizzato a viaggiare in base a un contratto concluso, nell'ambito di applicazione della legge sui contratti del turismo organizzato;
- stabilimento, lo stabilimento definito dall'articolo 8, lettera e), del decreto legislativo 26 marzo 2010, n. 59;
- supporto durevole, ogni strumento che permette al viaggiatore o al professionista di conservare le informazioni che gli sono personalmente indirizzate in modo da poterle accedere in futuro per un periodo di tempo adeguato alle finalità cui esse sono destinate e che consente la riproduzione identica delle informazioni memorizzate;
- circostanze inevitabili e straordinarie, una situazione fuori dal controllo della parte che invoca una tale circostanza e la cui conseguenza non sarebbero state evitate nemmeno adottando tutte le ragionevoli misure;
- difetto di conformità, un inadempimento dei servizi turistici inclusi in un pacchetto;
- punto vendita, qualsiasi locale, mobile o immobile, abilitato alla vendita al dettaglio o sito web di vendita, dettaglio o analogo strumento di vendita online, anche nel caso in cui siti web di vendita al dettaglio o strumenti di vendita online sono presentati ai viaggiatori come un unico strumento, compresi il servizio telefonico;
- rientro, il ritorno del viaggiatore al luogo di partenza o ad altro luogo concordato dalle parti contraenti.

## 4. NOZIONE DI PACCHETTO TURISTICO

La nozione di pacchetto turistico è la seguente:  
la combinazione di almeno due tipi diversi di servizi turistici di cui al punto 1) dell'art. 3 che precede, ai fini dello stesso viaggio o della stessa vacanza, se:  
a) tali servizi sono combinati da un unico professionista, anche su richiesta del viaggiatore o conformemente a una sua selezione, prima che sia concluso un unico contratto per tutti i servizi;  
b) indipendentemente dal fatto che siano conclusi contratti separati con singoli fornitori di servizi turistici, tali servizi sono:  
I) acquistati presso un unico punto vendita e tali servizi sono stati selezionati prima che il viaggiatore acconsenta al pagamento;  
II) offerti, venduti o fatturati a un prezzo forfettario o globale;  
III) pubblicizzati o venduti sotto la denominazione «pacchetto» o denominazione analoga;  
IV) combinati dopo la conclusione di un contratto con cui il professionista autorizza il viaggiatore a scegliere tra una selezione di tipi diversi di servizi turistici;  
V) acquistati presso professionisti distinti attraverso processi collegati di prenotazione e via telematica o ve nome del viaggiatore, gli estremi del pagamento e l'indirizzo di posta elettronica sono trasmessi dal professionista con cui è concluso il primo contratto a uno o più altri professionisti e il contratto con quest'ultimo o questi ultimi professionisti è concluso al più tardi 24 ore dopo la conferma della prenotazione del primo servizio turistico.

## 5. CONTENUTO DEL CONTRATTO PROPOSTA D'ACQUISTO E DOCUMENTI DA FORNIRE

- Al momento della conclusione del contratto di vendita di pacchetto turistico o, comunque, appena possibile, l'organizzatore o il venditore, fornisce al viaggiatore una copia o una conferma dei servizi di cui al contratto su un supporto durevole (e-mail) contenente la conferma di prenotazione dei servizi ed estratto conto.
- Il viaggiatore ha diritto a una copia cartacea della conferma di prenotazione ed estratto conto qualora il contratto di vendita di pacchetto turistico sia stato stipulato alla contemporanea presenza fisica fuori dei locali commerciali, definiti all'articolo 45, comma 1, lettera h), del decreto legislativo 6 settembre 2005, n. 206, una copia o la conferma del contratto di vendita di pacchetto turistico è fornita al viaggiatore su carta, o, se il viaggiatore acconsente, su un altro supporto durevole.
- Il contratto costituisce titolo per accedere al fondo di garanzia di cui al successivo art. 21.

## 6. INFORMAZIONI AL VIAGGIATORE - SCHEDE TECNICHE

Prima della conclusione del contratto di pacchetto turistico o di offerta corrispondente, l'organizzatore ed il venditore forniscono al viaggiatore il pertinente modulo informativo standard di cui all'allegato A, parte 1 o parte II, del Codice del Turismo, nonché le seguenti informazioni:  
1) le caratteristiche principali dei servizi turistici, quali:  
a) la destinazione o le destinazioni del viaggio, l'itinerario e i periodi di soggiorno con relative date, e se incluso l'alloggio, il numero di notti, compresi;  
b) i luoghi, le caratteristiche e le caratteristiche del trasporto, i luoghi, le date e gli orari di partenza e ritorno, la durata e la località di sosta intermedia e le coincidenze; nel caso in cui l'orario esatto non sia ancora stabilito o conosciuto, l'organizzatore e, se del caso, il venditore informano il viaggiatore dell'orario approssimativo di partenza e ritorno;  
c) l'ubicazione, le caratteristiche principali e, ove prevista, la categoria turistica dell'alloggio ai sensi della regolamentazione del paese di destinazione;  
d) i pasti forniti inclusi o meno;  
e) visite, escursioni o altri servizi inclusi nel prezzo totale pattuito del pacchetto;  
f) i servizi turistici prestati al viaggiatore in quanto membro di un gruppo e, in tal caso, le dimensioni approssimative del gruppo;  
g) la lingua in cui sono prestati i servizi;  
h) se il viaggio o la vacanza sono idonei a persone a mobilità ridotta e, su richiesta del viaggiatore, informazioni precise sull'adattabilità del viaggio o della vacanza che tenga conto delle esigenze del viaggiatore. Richieste particolari sulle modalità di erogazione o di esecuzione di taluni servizi facenti parte del pacchetto turistico, compresi le necessità di aiuto in aeroporto per persone con ridotta mobilità, la richiesta di pasti speciali a bordo o nella località di soggiorno, dovranno essere avanzate in fase di richiesta di prenotazione e risultare oggetto di specifico accordo tra il viaggiatore e l'organizzatore, se del caso anche per il tramite dell'agenzia di viaggio mandataria del viaggiatore;  
b) la denominazione commerciale e l'indirizzo geografico dell'organizzatore e, ove presente, del venditore, i loro recapiti telefonici e indirizzi di posta elettronica;  
c) il prezzo totale comprensivo dei servizi turistici che compongono il pacchetto, dei servizi assicurativi ed finanziari, delle tasse di tutti i diritti, imposte e altri costi aggiuntivi, quali spese amministrative e di gestione delle pratiche. Ove alcuni costi non siano ragionevolmente calcolabili prima della conclusione del contratto, un'indicazione del tipo di costi aggiuntivi che il viaggiatore potrebbe dover ancora sostenere;  
d) le modalità di pagamento, compreso l'eventuale importo o percentuale del prezzo da versare a titolo di acconto e il calendario per il versamento del saldo, o le garanzie finanziarie che il viaggiatore è tenuto a pagare o fornire;  
e) il numero minimo di persone richiesto per il pacchetto e il termine di cui all'articolo 41, comma 5, lettera a) del codice del turismo, prima dell'inizio del pacchetto per l'eventuale risoluzione del contratto in caso di mancato raggiungimento del numero;  
f) le informazioni di carattere generale concernenti le condizioni in materia di passaporti edo visti, compresi i termini di approssimativi per l'ottenimento dei visti, e le formalità sanitarie del paese di destinazione;  
g) informazioni sulla facoltà per il viaggiatore di recedere dal contratto in qualunque momento prima dell'inizio del pacchetto dietro pagamento di adeguate spese di recesso, o, se previste (vedere articolo penali), le spese di recesso standard richieste dall'organizzatore ai sensi dell'articolo 41, comma 1, del D.Lgs. 79/2010 e specificato al successivo art. 10 comma 3;  
h) informazioni sulla sottoscrizione facoltativa o obbligatoria di un'assicurazione che copra le spese di recesso unilaterale dal contratto da parte del viaggiatore o le spese di danneggiamento o smarrimento del bagaglio durante il trasporto edo di assistenza alla persona, compreso il rimpatrio, in caso di infortunio, malattia o decesso;  
i) gli estremi della copertura di cui all'articolo 47, commi 1, 2 e 3 D.Lgs. 79/2010.

9. Inoltre prima dell'inizio del viaggio l'organizzatore e il venditore comunicano al viaggiatore le informazioni sull'identità del vettore aereo operativo, ove non nota al momento della prenotazione, giusta previsione art.1 Reg. CE 2111/05 (Art. 11, comma 2 Reg. CE 2110/05: "Se l'identità del vettore aereo effettivo o dei vettori aerei effettivi non si è ancora nota al momento della prenotazione, il contratto di trasporto aereo fa in modo che il passeggero sia informato del nome del vettore o dei vettori aerei che opereranno in quanto vettori aerei effettivi per i voli o i voli interessati. In tal caso, il contraente del trasporto aereo farà in modo che il passeggero sia informato dell'identità del vettore o dei vettori aerei effettivi non appena la loro identità sia stata accertata ed il loro eventuale divieto operativo nell'Unione Europea".  
10. L'organizzatore predispone in catalogo o nel programma fuori catalogo - se resi su supporto elettronico o per via telematica - una scheda tecnica. In essa sono contenute le informazioni tecniche relative agli obblighi di legge cui è sottoposto il Tour Operator, quali a titolo esemplificativo:  
- gli estremi dell'autorizzazione amministrativa o S.C.I.A. dell'organizzatore, degli estremi delle garanzie per i viaggiatori ev art. 47 Cod. Tur.  
- gli estremi della polizza assicurativa di responsabilità civile;  
- il periodo di validità del catalogo - in formato cartaceo o telematico ed ove presente o del programma fuori catalogo;  
- parametri e criteri di adeguamento del prezzo dell'Art. 39 Cod. Tur.)

**SARDEGNA & MARE ITALIA**  
EXTRA CATALOGO 2023 | SCHEDE TECNICHE  
ORGANIZZAZIONE TECNICA:  
OUTBY TOUR ACTIVITY S.r.l., proprietaria del Marchio OTA VIAGGI  
SEDE: Lango Nino Franchellucci, 81 - 00155 Roma  
AUTORIZZAZIONE AMMINISTRATIVA N. 407 DEL 15/07/1999 rilasciata dalla Regione Lazio.  
POLIZZA R.C. Compagnia ALLIANZ S.P.A. polizza assicurativa n°732991333, scadenza 31/12/2023.  
FONDO GARANZIA: "Fondo ASTO a Tutela dei Viaggiatori"  
-mail: info@fondostoit.it - sito web: www.fondostoit.it - Tel. 06.5921864.  
EXTRA CATALOGO WEB: si compone di 78 pagine totali, ripartite in 42 pagine grafiche corredate di fotografie e 36 pagine dove sono riportate le condizioni dettagliate e le tabelle prezzi.  
VALIDITÀ DEL CATALOGO: Dal 09/01/2023 al 31/10/2023  
DATA DI PUBBLICAZIONE: 27/02/2023  
AGGIORNAMENTO CONDIZIONI GENERALI: 09/01/2023  
QUOTE/PREZZI:  
- Tutte le quote indicate sono espresse in Euro, le frazioni centesimali, se non espressamente indicate, sono pari a 00.  
- Le fasce di età sono sempre da intendersi in anni non compiuti.  
- Tassa di soggiorno I Comuni Italiani hanno la facoltà di applicare la Tassa di Soggiorno. Detta Tassa, se non specificata, non è prevista nelle quote riportate nelle tabelle prezzi. Se applicata dovrà eventualmente essere pagata dal cliente direttamente in hotel.  
MODALITÀ DI PAGAMENTO  
- Per le prenotazioni in SOLO SOGGIORNO all'atto della prenotazione dovrà essere corrisposto un acconto pari al 30%, oltre alla quota di gestione pratica. Il saldo dovrà essere versato entro e non oltre 30 giorni prima della partenza.  
- Per le prenotazioni PUI VOLI E TRASFERIMENTI all'atto della prenotazione dovrà essere corrisposto il saldo del 100% della biglietteria aerea richiesta in aggiunta all'acconto pari al 30% della quota soggiorno, oltre alla quota di gestione pratica. Il saldo dovrà essere versato entro e non oltre 30 giorni prima della partenza.  
PENALITÀ DI ANNULLAMENTO IN CASO DI RECESSO DEL TURISTA:  
Al viaggiatore che receda dal contratto prima della partenza per qualsiasi motivo, anche imprevisto e sopraggiunto, al di fuori delle ipotesi elencate al primo comma, o di quote previste dall'art. 9, comma 2, saranno addebitati - indipendentemente dal pagamento dell'acconto di cui all'art.7 comma 1 - il costo individuale di gestione pratica e l'eventuale corrispettivo di coperture assicurative già richieste al momento della conclusione del contratto o per altri servizi già resi, la penale nella misura indicata di seguito, salvo eventuali condizioni più restrittive - legate a periodi di alta stagione o di piena occupazione delle strutture - che verranno comunicate al viaggiatore in fase di prenotazione e quindi prima della conclusione del contratto. Pacchetti turistici alberghieri con o senza servizio di trasporto, quali aerei regolari di linea a tariffa speciale, ita, a tariffa normale e di gruppo, traghetti per le isole, charter bus e trasferimenti da porti ed aeroporti, con soggiorni in hotel, appartamenti, residence, ville e villaggi in formula alberghiera.  
- fino a 30 giorni prima della partenza: il 10% dell'intero importo del soggiorno alberghiero + eventuale 100% del pacchetto trasporto aereo/trasferimenti + il Q.G.P.  
- da 29 a 21 giorni lavorativi\* prima della partenza: il 25% dell'intero importo del soggiorno alberghiero + eventuale 100% del pacchetto trasporto aereo/trasferimenti + il Q.G.P.  
- da 20 a 11 giorni lavorativi\* prima della partenza: il 50% dell'intero importo del soggiorno alberghiero + eventuale 100% del pacchetto trasporto aereo/trasferimenti + il Q.G.P.  
- da 10 a 3 giorni lavorativi\* prima della partenza: il 75% dell'intero importo del soggiorno alberghiero + eventuale 100% del pacchetto trasporto aereo/trasferimenti + il Q.G.P.  
- da 2 a 1 giorno\* dell'intero importo del soggiorno alberghiero + eventuale 100% del pacchetto trasporto aereo/trasferimenti + il Q.G.P.  
(\*) Q.G.P.= quote gestione pratica  
(\*\*) Lavorativi per giorni lavorativi si intendono 6 giorni settimanali incluso il sabato. Nel caso di Gruppi preconstituiti, le penali di recesso saranno oggetto di accordo specifico di volta in volta alla firma del contratto.

**SEPE PER MODIFICHE E/O SOSTITUZIONE DEI PARTECIPANTI:**  
Nel caso in cui il viaggiatore, tramite l'agenzia di viaggio dove ha stipulato il contratto di acquisto del pacchetto turistico, intenda effettuare variazioni edo modifiche di prenotazione edo cambi di nominativi dei partecipanti al viaggio, sarà soggetto oltre alle eventuali spese derivanti dalla variazione richiesta, ad un costo fisso di variazione pratica di Euro 30,00.  
QUOTA GESTIONE PRATICA (Q.G.P.)  
Per ogni prenotazione è dovuta all'organizzatore la somma di Euro 30 a persona. Per residence edo appartamento si pagano un massimo di tre quote per ogni appartamento; per i bambini fino a 3 anni non compiuti la Q.G.P. è gratuita, da 3 a 12 anni non compiuti riduzione del 50%. La quota gestione pratica include l'assicurazione "ALLIANZ GLOBAL ASSISTANCE", Marchio commerciale di AWP P&C S.A. Rappresentanza Generale per l'Italia denominata "Assistenza alla Persona, Spese Mediche, Bagaglio e Interruzione di Viaggio".  
ASSICURAZIONE "INCLUSA"  
ASSISTENZA ALLA PERSONA, SPESE MEDICHE, BAGAGLIO E INTERRUZIONE DI VIAGGIO  
Tutti i partecipanti ai nostri viaggi, soggiorni, pacchetti turistici, sono automaticamente assicurati con una specifica polizza da noi stipulata con "AWP P&C S.A. Rappresentanza Generale per l'Italia". La polizza integrale è depositata presso la sede di Outby Tour Activity S.r.l.  
Le garanzie principali incluse nella polizza sono "ASSISTENZA ALLA PERSONA, SPESE MEDICHE, BAGAGLIO E INTERRUZIONE DI VIAGGIO" e le relative condizioni generali e dettagliate, oltre ad essere presenti sul sito [www.otaviaggi.com](http://www.otaviaggi.com) in un'apposita sezione denominata "ASSICURAZIONI", sono contenute integralmente nel Certificato di Assicurazione che verrà consegnato unitamente agli altri documenti di viaggio, prima della partenza.  
ASSICURAZIONI "FACOLTATIVE"  
ANNULLAMENTO VIAGGIO denominata "VACANZA SICURA" per OTA VIAGGI (nel caso di passaggio possono richiedere "fiscaltivamente" l'atto della prenotazione una polizza che copre da eventuali penali applicate dal Tour Operator in caso di annullamento del viaggio, soggiorno, pacchetto turistico prenotato. Norme e condizioni generali dettagliate che regolano la polizza ANNULLAMENTO VIAGGI denominata "VACANZA SICURA" per OTA VIAGGI oltre ad essere presenti sul sito [www.otaviaggi.com](http://www.otaviaggi.com) in un'apposita sezione denominata "ASSICURAZIONI", sono contenute integralmente nel Certificato di Assicurazione che verrà consegnato unitamente agli altri documenti di viaggio, prima della partenza.  
PARAMETRI E CRITERI DI ADEGUAMENTO DEL PREZZO DEL VIAGGIO (Art. 39 Cod Tur):  
1. Dopo la conclusione del contratto di pacchetto turistico, i prezzi possono essere aumentati soltanto se il contratto lo prevede espressamente e precisa che il viaggiatore ha diritto a una riduzione del prezzo, nonché le modalità di calcolo della revisione del prezzo. In tal caso, il viaggiatore ha diritto ad una riduzione del prezzo corrispondente alla diminuzione dei costi di cui al comma 2, lettere a), b) e c), che si verificano dopo la conclusione del contratto e prima dell'inizio del pacchetto. 2. Gli aumenti di prezzo sono possibili esclusivamente in conseguenza di modifiche riguardanti:  
a) il prezzo del trasporto di passeggeri in funzione del costo del carburante e di altre tariffe applicate per il livello di servizio ai servizi turistici inclusi nel contratto imputati da terzi non direttamente coinvolti nell'esecuzione del pacchetto, compreso le tasse di atterraggio, di sbarco e d'imbarco nei porti e negli aeroporti;  
c) i tassi di cambio pertinenti al pacchetto.  
3. Se l'aumento di prezzo di cui al presente articolo eccede l'8% per cento del prezzo complessivo del pacchetto, si applica l'articolo 40 del Codice del Turismo), commi 2, 3, 4 e 5.  
4. Un aumento di prezzo, indipendentemente dalla sua entità, è possibile solo previa comunicazione chiara e precisa su supporto durevole da parte dell'organizzatore al viaggiatore, unitamente alla giustificazione di tale aumento e alle modalità di calcolo, almeno nei giorni prima dell'inizio del pacchetto.  
5. In caso di diminuzione del prezzo, l'organizzatore ha diritto a detrarre le spese amministrative e di gestione delle pratiche effettive dal rimborso dovuto al viaggiatore, delle quali è tenuto a fornire la prova su richiesta del viaggiatore.  
(f) Articolo così sostituito dall' art. 1, comma 1, D.Lgs. 21 maggio 2016, n. 62, che ha sostituito il Capo I, la decorrenza dal 1° luglio 2016 e con applicabilità ai contratti conclusi a decorrere dal 1° luglio 2016, ai sensi di quanto disposto dall' art. 3, comma 1, del medesimo D.Lgs. n. 62/2016.  
CONDIZIONI GENERALI  
Le Condizioni Generali riportate in questo catalogo, avranno validità per tutte le pubblicazioni cartacee e web della OUTBY TOUR ACTIVITY S.r.l.; è tenuto a valere su eventuali nuove strutture pubblicate come extra catalogo, extra programmazione edo offerte speciali, stampate in cartaceo edo pubblicate sul sito [www.otaviaggi.com](http://www.otaviaggi.com).  
OTA VIAGGI è il marchio registrato della Outby Tour Activity S.r.l.  
MATERIALE E FOTOGRAFICO: Archivio fotografico "OTA Viaggi"  
IDEAZIONE E PRODOTTO GRAFICO: AV Communication S.r.l.  
IMPAGINAZIONE: Andrea Felici - Roma  
FOTO COPERTINA: Adobestock.com  
7. PAGAMENTI  
1. All'atto della sottoscrizione della proposta di acquisto del pacchetto turistico dovrà essere corrisposta:  
a) la quota gestione pratica (vedi art. 8);  
b) acconto sul prezzo del pacchetto turistico pubblicato in catalogo o nella quotazione del pacchetto, con la fornitura dell'organizzatore nonché l'eventuale quota relativa alle garanzie assicurative. Il saldo dovrà essere improprabilmente versato entro il termine di 30 giorni antecedenti alla data di partenza.  
2. Per le prenotazioni in epoca successiva alla data indicata quale termine ultimo per effettuare il saldo, l'intero ammontare dovrà essere versato al momento della conclusione del contratto di acquisto.  
3. La mancata ricezione da parte dell'Organizzatore delle somme sopra indicate, alle date stabilite, al pari della mancata rimessione al Tour Operator delle somme versate dal viaggiatore al venditore, comporterà l'automatica risoluzione del contratto da trasmettere con semplice comunicazione scritta, via fax o via e-mail, presso l'Agenzia venditrice, o presso il domicilio anche elettronico, ove comunicato, del viaggiatore, e ferme le eventuali azioni di garanzia ex art. 47 D.Lgs. 79/2010 esercitabili dal viaggiatore verso il venditore.  
Il pagamento si intende conseguentemente effettuato quando le somme siano pervenute all'organizzatore. È onere del viaggiatore verificare per acquisto il possesso in capo al venditore, scelto quale proprio mandatario per l'acquisto del pacchetto turistico, di tutti i requisiti di legge e specificamente della garanzia contro il rischio di insolvenza o fallimento.  
8. PREZZO  
Il prezzo del pacchetto turistico è determinato nel contratto, con riferimento - ove presente - a quanto indicato in catalogo, o programma fuori catalogo ed agli eventuali aggiornamenti degli stessi cataloghi o programmi fuori catalogo successivamente intervenuti, o nel sito web dell'Operatore.  
Esso potrà essere variato, in aumento o in diminuzione, soltanto in conseguenza alle variazioni di cui al presente articolo.  
- costi di trasporto, incluso il costo del carburante;  
- diritti e tasse relative al trasporto aereo, ai diritti di atterraggio, di sbarco e di imbarco nei porti e negli aeroporti;  
- tasse di cambio applicati al pacchetto in questione.  
Per tali variazioni si farà riferimento al corso dei cambi ed ai prezzi in vigore sino al massimo - a 21 giorni prima della partenza, rispetto a quelli indicati nella scheda tecnica del catalogo, ovvero indicati negli eventuali aggiornamenti della scheda tecnica, pubblicati sui siti web. In ogni caso il prezzo non può essere modificato nei 20 giorni che precedono la partenza e la revisione non può essere superiore al 8% del prezzo nel suo originario ammontare.  
In caso di diminuzione del prezzo, l'organizzatore ha diritto a detrarre le spese amministrative e di gestione delle pratiche effettive dal rimborso dovuto al viaggiatore, delle quali è tenuto a fornire la prova su richiesta del viaggiatore.  
Il prezzo è composto da:  
a) quota gestione pratica;  
b) quota di partecipazione espressa in catalogo o nella quotazione del pacchetto fornita all'intermediario o al viaggiatore in caso di vendita diretta;  
c) costo eventuali polizze assicurative contro i rischi di annullamento edo spese mediche o altri servizi richiesti, ove non compresa nella quota di partecipazione; d) costo eventuali visti e tasse di ingresso edo uscite dai Paesi meta della vacanza, di imbarco e di sbarco nei porti o aeroporti, di imbarco e di sbarco nei porti o aeroporti; e) eventuali le spese amministrative di revisione/azione pratica.  
9. MODIFICA DEL PACCHETTO TURISTICO PRIMA DELLA PARTENZA  
1. Il Tour Operator si riserva il diritto di modificare unilateralmente le condizioni del contratto, diverse dal prezzo, o la modifica sia di scarsa importanza. La comunicazione viene effettuata in modo chiaro e preciso attraverso un supporto durevole, quale ad esempio la posta elettronica.  
2. Se prima della partenza l'organizzatore abbia necessità di modificare in modo significativo i più caratteristici principali dei servizi turistici di cui all'art. 34 comma 1 lett. a) Cod. Tur. oppure non può soddisfare le richieste specifiche formulate dal viaggiatore e già accettate dall'Organizzatore, oppure propone di aumentare il prezzo del pacchetto di oltre l'8%, il viaggiatore può accettare la modifica proposta oppure recedere dal contratto senza corrispondere spese di recesso.  
3. Ove il viaggiatore non accetti la proposta di modifica di cui al comma 1, esercitando il diritto di recesso, l'organizzatore potrà offrire al viaggiatore un pacchetto sostitutivo di qualità equivalente o superiore.  
4. L'organizzatore informa via mail, senza ingiustificato ritardo, il viaggiatore in

modo chiaro e preciso delle modifiche proposte di cui al comma 2 e della loro incidenza sul prezzo del pacchetto ai sensi del comma 6.
5. Il viaggiatore comunica la propria scelta all'organizzatore o all'intermediario entro due giorni lavorativi dal momento in cui ha ricevuto l'avviso indicato ai commi 1. In difetto di comunicazione entro il termine suddetto, la proposta formulata dall'organizzatore si intende accettata.
6. Se le modifiche del contratto di vendita di pacchetto turistico o del pacchetto sostitutivo di cui al comma 2 comportano un pacchetto di qualità o costo inferiore, il viaggiatore ha diritto a un'adeguata riduzione del prezzo.
7. In caso di recesso dal contratto di vendita di pacchetto turistico ai sensi del comma 2, e se il viaggiatore non accetta un pacchetto sostitutivo, l'organizzatore rimborsa senza ingiustificato ritardo e in ogni caso entro 14 giorni dal recesso dal contratto tutti i pagamenti effettuati da o per conto del viaggiatore ed ha diritto ad essere indennizzato per la mancata esecuzione del contratto, tranne nei casi di seguito indicati.
a. Non è previsto alcun risarcimento derivante dall'annullamento del pacchetto turistico ad opera dell'organizzatore quando la cancellazione dello stesso dipende dal mancato raggiungimento del numero minimo di partecipanti eventualmente richiesto, o l'organizzatore non è in grado di eseguire il contratto a causa di circostanze inevitabili e straordinarie e comunica il recesso al viaggiatore senza ingiustificato ritardo prima dell'inizio del pacchetto.
b. Non è previsto alcun risarcimento derivante dall'annullamento del pacchetto turistico quando l'organizzatore dimostri che il difetto di conformità sia imputabile a una causa di forza maggiore e caso fortuito.
c. Non è altresì previsto alcun risarcimento derivante dall'annullamento del pacchetto turistico quando l'organizzatore dimostri che il difetto di conformità è imputabile al viaggiatore o a un terzo estraneo alla fornitura di servizi turistici inclusi nel contratto di pacchetto turistico ed è imprevedibile o inevitabile oppure è dovuto a circostanze inevitabili e straordinarie.
8. Per gli annullamenti diversi da quelli di cui al comma 7 lettere a), b) e c), l'organizzatore che annulla, restituisce al viaggiatore una somma pari al doppio di quanto dallo stesso pagato al viaggiatore o passeggeri verso la destinazione, anche se tramite l'agente di viaggio.
9. La somma oggetto della restituzione non sarà mai superiore al doppio degli importi di cui il viaggiatore sarebbe in pari data debitrice secondo quanto previsto dall'art. 10, 3° comma qualora fosse egli ad annullare.

10. RECESSO

A) DEL VIAGGIATORE
1. Al di fuori dei casi previsti all'articolo precedente, il viaggiatore può altresì recedere dal contratto senza pagare penali nelle seguenti ipotesi:
- aumento del prezzo in misura eccedente l'8%;
- modifica in modo significativo di uno o più elementi del contratto oggettivamente configurabili come fondamentali ai fini della fruizione del pacchetto turistico complessivo e autorizzata o proposta dall'organizzatore dopo la conclusione del contratto stesso ma prima della partenza e non accettata dal viaggiatore;
- impossibilità di soddisfare le richieste specifiche (non le semplici segnalazioni) formulate dal viaggiatore e già accettate dall'organizzatore.
Nei casi di cui sopra, il viaggiatore può:
- accettare la proposta alternativa ove formulata dall'organizzatore;
- richiedere la restituzione delle somme già corrisposte. Tale restituzione dovrà essere effettuata nel termine di legge indicato all'articolo precedente.

2. In caso di circostanze inevitabili e straordinarie verificatesi nel luogo di destinazione o nelle sue immediate vicinanze e che hanno un'incidenza sostanziale nell'esecuzione del pacchetto o sul trasporto passeggeri verso la destinazione, il viaggiatore ha diritto di recedere dal contratto, prima dell'inizio del pacchetto senza corrispondere spese di recesso, ed al rimborso integrale dei pagamenti effettuati per il pacchetto, ma non ha diritto all'indennizzo supplementare.
3. Al viaggiatore che receda dal contratto prima della partenza per qualsiasi motivo, anche imprevisto e sopravvenuto, al di fuori delle ipotesi elencate al primo comma o di quelle previste dall'art. 3, comma 2, saranno addebitati - indipendentemente dal pagamento dell'acconto di cui all'art. 7 comma 1 - il costo individuale di gestione pratica e l'eventuale corrispettivo di coperture assicurative già richieste al momento della conclusione del contratto o per altri servizi già resi, la penale nella misura indicata di seguito, salvo eventuali condizioni più restrittive - legate a periodi di alta stagione o a particolari condizioni delle strutture - che verranno comunicate al viaggiatore in fase di preventivo e quindi prima della conclusione del contratto.

Pacchetti turistici con servizi aerei regolari di linea o a tariffa speciale II, a tariffa normale e di gruppo con soggiorni in hotel, appartamenti, residence, ville e villaggi in formula all inclusive. Ai sensi dell'articolo precedente, il viaggiatore non ha imputabilità al viaggiatore della circostanza di natura soggettiva che gli impedisce di usufruire della vacanza (a titolo esemplificativo: malattia, quarantena, revoca delle ferie, perdita del lavoro ecc.) non legittimati il recesso senza penali, previsto per legge solo per circostanze oggettive riscontrabili presso la località meta della vacanza di cui al comma 2 o per le ipotesi di cui al comma 1. Le conseguenze economiche del recesso dal contratto per circostanze soggettive rientranti nella sfera personale del viaggiatore, pur se non imputabili, possono essere evitate con stipula di apposita polizza assicurativa, laddove non prevista in forma obbligatoria dall'organizzatore.

4. Nel caso di gruppi precostituiti le penali da recesso saranno oggetto di accordo specifico di volta in volta.
5. Dalla indicazione della percentuale di penale sopra indicata sono esclusi i viaggi che includono l'utilizzo dei voli di linea con tariffe speciali. In questi casi le condizioni relative alle penali di cancellazione sono derogatoriamente e molto più restrittive poiché tengono conto di eventuali tariffe non rimborsabili e sono previamente indicate in fase di quotazione del pacchetto turistico.
B) DELL'ORGANIZZATORE
6. L'organizzatore può recedere dal contratto di pacchetto turistico e offrire al viaggiatore il rimborso integrale dei pagamenti effettuati per il pacchetto, ma non è tenuto a versare un indennizzo supplementare se:
- il numero di persone iscritte al pacchetto è inferiore al minimo previsto dal contratto e l'organizzatore non ha potuto organizzare il pacchetto entro il termine fissato nel contratto e in ogni caso non più tardi di venti giorni prima dell'inizio del pacchetto in caso di viaggi che durano più di sei giorni, di sette giorni prima dell'inizio del pacchetto in caso di viaggi che durano tra due e sei giorni, di quarantotto ore prima dell'inizio del pacchetto nel caso di viaggi che durano meno di due giorni.
- l'organizzatore non è in grado di eseguire il contratto a causa di circostanze inevitabili e straordinarie e comunica il recesso dal medesimo al viaggiatore senza ingiustificato ritardo prima dell'inizio del pacchetto.
7. L'organizzatore procede a tutti i rimborsi prescritti a norma dei commi 2 e 6 senza ingiustificato ritardo e in ogni caso entro 14 giorni dal recesso. Nei casi di cui all'art. 4, i commi 1, 5, 6, 7, si determina la risoluzione dei contratti funzionalmente collegati stipulati con terzi.

8. In caso di contratti negoziati fuori dai locali commerciali, il viaggiatore ha diritto di recedere dal contratto di pacchetto turistico entro un periodo di cinque giorni dalla data della conclusione del contratto o dalla data in cui si riceve le condizioni contrattuali e le tariffe successivamente, a meno che non sia rimasta senza fornire alcuna motivazione. Nei casi di offerte con tariffe sensibilmente diminuite rispetto alle offerte concorrenti, il diritto di recesso è escluso. In tale ultimo caso, l'organizzatore documenta la variazione di prezzo evidenziando adeguatamente l'esclusione del diritto di recesso.
9. In caso di conclusione di contratto a distanza, come definito dall'art. 45 comma 1 lett. g) del Codice del Consumo è escluso il diritto di recesso ai sensi dell'art. 47 comma 1 lett. g) del Codice del Consumo.

11. RESPONSABILITÀ DELL'ORGANIZZATORE PER INESATTA ESECUZIONE E SOPRAVVENUTA IMPOSSIBILITÀ IN CORSO DI ESECUZIONE. OBBLIGHI DEL VIAGGIATORE TEMPESTIVA DELLA CONTESTAZIONE.

1. L'organizzatore è responsabile dell'esecuzione dei servizi turistici previsti dal contratto di vendita di pacchetto turistico, indipendentemente dal fatto che tali servizi turistici devono essere prestati dall'organizzatore stesso, dai suoi ausiliari o preposti quando agiscono nell'esercizio delle loro funzioni, dai terzi della cui opera si avvalga o da altri fornitori di servizi turistici ai sensi dell'articolo 1228 del codice civile.
2. Il viaggiatore, in ossequio agli obblighi di correttezza e buona fede di cui agli articoli 1175 e 1375 del codice civile, informa l'organizzatore, direttamente o tramite il venditore, tempestivamente, durante il corso della vacanza, tenuto conto delle circostanze del caso, di eventuali difetti di conformità rilevati durante l'esecuzione di un servizio turistico previsto dal contratto di vendita di pacchetto turistico.
3. Se uno dei servizi turistici non è eseguito secondo quanto pattuito nel contratto di vendita di pacchetto turistico, il viaggiatore può, a meno che non sia difetto di conformità, a meno che ciò risulti impossibile oppure risulti eccessivamente oneroso, tenendo conto dell'entità del difetto di conformità e del valore dei servizi turistici interessati dal difetto. Se l'organizzatore non pone rimedio al difetto, il viaggiatore ha diritto alla riduzione del prezzo nonché al risarcimento del danno che abbia subito in conseguenza del difetto di conformità, a meno che l'organizzatore dimostri che il difetto di conformità è imputabile al viaggiatore o ad un terzo estraneo alla fornitura dei servizi turistici o a carattere inevitabile o imprevedibile oppure dovuto a circostanze straordinarie ed inevitabili.
4. Fatte salve le eccezioni di cui sopra, se l'organizzatore non pone rimedio al difetto di conformità entro un periodo ragionevole fissato dal viaggiatore con la contestazione effettuata ai sensi del comma 2, questi può ovviare personalmente al difetto e chiedere il rimborso delle spese necessarie, ragionevoli e documentate; se l'organizzatore rifiuta di porre rimedio al difetto di conformità o se è necessario avviari immediatamente non occorre che il viaggiatore specifichi un termine.
Se un difetto di conformità costituisce un inadempimento di non scarsa impor-

tanza e l'organizzatore non vi ha potuto rimedio con la contestazione tempestiva effettuata dal viaggiatore, in relazione alla durata ed alle caratteristiche del pacchetto, il viaggiatore può risolvere il contratto con effetto immediato, o chiedere - se del caso - una riduzione del prezzo, salvo l'eventuale risarcimento del danno. L'organizzatore è tenuto a risarcire il danno subito dal viaggiatore, o, in alternativa, per qualsiasi ragione tranne che per fatto proprio del viaggiatore o per provvedimenti delle Autorità Istituzionali, o per provvedimenti delle Autorità Istituzionali una parte essenziale dei servizi previsti dal contratto, dovrà predisporre adeguate soluzioni alternative per la prosecuzione del viaggio programmato non comportanti oneri di qualsiasi tipo a carico del viaggiatore, oppure, in mancanza di quest'ultimo nei limiti della differenza tra le prestazioni originariamente previste e quelle effettuate. Il viaggiatore può respingere le soluzioni alternative proposte solo se non sono comparabili quanto convenuto nel contratto o se la riduzione del prezzo concessa è inadeguata. Qualora non risulti possibile alcuna soluzione alternativa, ovvero la soluzione predisposta dall'organizzatore venga rifiutata dal viaggiatore poiché non comparabile a quanto convenuto nel contratto o poiché la concessa riduzione del prezzo è inadeguata, l'organizzatore fornirà senza supplemento di prezzo, un mezzo di trasporto equivalente a quello originario previsto per il ritorno al luogo di partenza o al diverso luogo eventualmente pattuito, compatibilmente alle disponibilità di mezzi e posti, e lo rimborserà nella misura differenziale tra il costo delle prestazioni previste e quello delle prestazioni effettuate fino al momento del rientro anticipato.
12. SOSTITUZIONI E VARIAZIONE PRATICA
1. Il viaggiatore previo previsto dato all'organizzatore su un supporto durevole entro e non oltre sette giorni prima dell'inizio del pacchetto, può cedere il contratto di vendita di pacchetto turistico a una persona che soddisfa tutte le condizioni per la fruizione del servizio.
2. Il cedente e il cessionario del contratto di vendita di pacchetto turistico sono solidalmente responsabili per il pagamento del saldo del prezzo e degli eventuali diritti, imposte e altri costi aggiuntivi, ivi comprese le eventuali spese amministrative e di gestione delle pratiche, risultanti da tale cessione.
3. L'organizzatore informa il cedente dei costi effettivi della cessione, che non eccedono le spese realmente sostenute dall'organizzatore in conseguenza della cessione del contratto di vendita di pacchetto turistico e fornisce al cedente la prova relativa ai diritti, alle imposte e agli altri costi aggiuntivi risultanti dalla cessione del contratto.
In caso di contratto di viaggio con trasporto aereo per il quale è stata emessa biglietteria a tariffa agevolata e/o non rimborsabile, la cessione potrebbe comportare l'emissione di nuova biglietteria aerea con la tariffa disponibile alla data della cessione medesima.
13. OBBLIGHI DEI VIAGGIATORI
Fermo l'obbligo di tempestiva comunicazione del difetto di conformità, per come previsto all'art. 10 comma 2, i viaggiatori devono attenersi ai seguenti obblighi:
1. Per le norme relative all'esperto di minori si rimanda espressamente a quanto indicato nel sito della Polizia di Stato. Si precisa comunque che i minori devono essere in possesso di un documento personale valido per i viaggi all'estero ovvero passaporto o per i Paesi UE, anche di carta di identità valida per l'espatrio. Per quanto riguarda l'uscita dal Paese di minori di anni 14 e per quelli per cui è necessaria l'autorizzazione emessa dalla Autorità Giudiziaria, dovranno essere seguite le prescrizioni indicate sul sito della Polizia di Stato <http://www.poliziadistato.it/articolo/291>.
2. I cittadini stranieri dovranno reperire le corrispondenti informazioni attraverso le loro rappresentanze diplomatiche presenti in Italia e/o i rispettivi canali informativi governativi ufficiali.
In ogni caso i viaggiatori provvederanno, prima della partenza, a verificare l'aggiornamento presso le competenti autorità (per i cittadini italiani le locali Questure ovvero il Ministero degli Affari Esteri tramite il sito [www.viaggiare sicuri.it](http://www.viaggiare sicuri.it) ovvero la Centrale Operativa Telefonica al numero 06.49115) adeguandosi prima del viaggio. In assenza di tale verifica, nessuna responsabilità per la mancata partenza di uno o più viaggiatori potrà essere imputata all'intermediario o all'organizzatore.
3. I viaggiatori dovranno in ogni caso informare l'intermediario e l'organizzatore della propria cittadinanza al momento della richiesta di prenotazione del pacchetto turistico o servizio turistico e, al momento della partenza dovranno accertarsi dell'initiale presenza di essere muniti dei certificati di vaccinazione previsti dalle leggi e normative vigenti, del passaporto individuale e di ogni altro documento valido per tutti i Paesi toccati dall'itinerario, nonché dei visti di soggiorno, di transito e dei certificati sanitari che fossero eventualmente richiesti.
4. Inoltre, al fine di valutare la situazione di sicurezza sociopolitica, sanitaria, climatica ed ambientale e ogni altra informazione utile relativi Paesi di destinazione e, dunque, l'utilizzabilità oggettiva dei servizi acquistati o da acquistare il viaggiatore avrà l'onere di assumere le informazioni ufficiali di carattere generale presso il Ministero Affari Esteri, e divulgare attraverso il sito istituzionale della Farnesina [www.viaggiare sicuri.it](http://www.viaggiare sicuri.it).
Le informazioni di cui sopra non sono contenute nei cataloghi del T.O. - on line o cartacei - poiché essi contengono informazioni descrittive di carattere generale per come indicate nell'art.34 del codice del Turismo e non informazioni temporali e temutemulvoli. Le stesse pertanto dovranno essere assunte a cura dei viaggiatori.
5. Ove alla data di prenotazione la destinazione risultasse inesatta, dai canali informativi istituzionali, località soggetta ad "avvertimento" per motivi di sicurezza socio-politica o ambientale, ovvero sanitaria, il viaggiatore che successivamente dovesse essere il recesso non potrà in nessun caso ritenersi responsabile della richiesta di indennizzo per il recesso operato, il venir meno della causa contrattuale connessa alle condizioni di sicurezza del Paese poiché già nota al momento della prenotazione.
6. I viaggiatori dovranno inoltre attenersi all'osservanza delle regole di normale prudenza e di correttezza civile e di buona fede in vigore nei paesi di destinazione del viaggio, a tutte le informazioni fornite loro dall'organizzatore, nonché ai regolamenti, alle disposizioni amministrative o legislative relative al pacchetto turistico, nonché alle regole di diligenza e buona condotta all'interno delle strutture ricettive. L'inosservanza delle stesse, ad insindacabile giudizio della Direzione Albergheira, potrà comportare l'allontanamento dalla struttura del trasgressore o, in alternativa, la sanzione amministrativa di carattere pecuniario, o, in alternativa, le penitenze. Parimenti situazioni relative a patologie che possano rappresentare un rischio per la salute degli altri ospiti, ovvero alterazioni dello stato psichico - se non previamente segnalate ed accettate per iscritto dal Tour Operator - costituiscono circostanze idonee a disporre l'eventuale allontanamento dalla struttura.
7. I viaggiatori saranno chiamati a rispondere di tutti i danni che l'organizzatore ed l'intermediario dovessero subire anche a causa del mancato rispetto degli obblighi sopra indicati, ivi incluse le spese necessarie al loro rimpatrio.
8. Il viaggiatore è tenuto a fornire all'organizzatore tutti i documenti, le informazioni e gli elementi in suo possesso utili per l'esercizio del diritto di surrogio di quest'ultimo nei confronti dei terzi responsabili del danno ed è responsabile verso l'organizzatore del pregiudizio arrecato dal diritto di surrogazione.
9. Il viaggiatore comunicherà altresì per iscritto all'organizzatore, all'atto della proposta di compravendita di pacchetto turistico e quindi prima dell'inizio della conferma di prenotazione dei servizi da parte dell'organizzatore, le particolari richieste personali che potranno formare oggetto di accordi specifici sulle modalità del viaggio, sempre che non risulti possibile, e che non comportino oneri di qualsiasi tipo per il viaggiatore, come ad esempio il pagamento di un importo in ogni caso di importo specifico accordato tra il viaggiatore e l'organizzatore (cf art. 6, comma 1° lett. h) se del caso anche tramite l'agenzia di viaggio mandataria.

14. CLASSIFICAZIONE ALBERGHERIA

La classificazione ufficiale delle strutture alberghiere viene fornita in catalogo ed in altro materiale informativo soltanto in base alle espresse e formali indicazioni delle competenti autorità del Paese in cui il servizio è erogato. In assenza di classificazioni ufficiali riscontrate dalle competenti Pubbliche Autorità dei Paesi membri della UE cui il servizio si riferisce, o in ipotesi di strutture commercializzate quale "Villaggio Turistico" l'organizzatore si riserva la facoltà di fornire in catalogo o nel depliant una propria descrizione della struttura ricettiva, tale da permettere una valutazione e conseguente accettazione della stessa da parte del viaggiatore.
15. REGIME DI RESPONSABILITÀ
L'organizzatore risponde dei danni arrecati al viaggiatore a motivo dell'adempimento totale o parziale delle prestazioni contrattualmente dovute, sia che le stesse vengano effettuate da lui personalmente che da terzi fornitori dei servizi, a meno che provi che l'evento è derivato da fatto del viaggiatore (ivi comprese iniziative autonomamente assunte da quest'ultimo nel corso dell'esecuzione dei servizi turistici) o dal fatto di un terzo a carattere imprevedibile o inevitabile, dovuto a circostanze straordinarie ed inevitabili. Il viaggiatore, come precedentemente specificato, ha diritto di recesso, da caso fortuito, da forza maggiore, ovvero da circostanze che lo stesso organizzatore non poteva, secondo la diligenza professionale, ragionevolmente prevedere o risolvere.
Il venditore presso il quale sia stata effettuata la prenotazione del pacchetto turistico non risponde delle obbligazioni relative alla organizzazione ed esecuzione del viaggio, ma è responsabile esclusivamente delle obbligazioni nascenti dalla sua qualità di intermediario e per l'esecuzione del mandato conferitogli dal viaggiatore, per come specificamente previsto dall'art. 50 del Codice del Turismo con limiti agli obblighi di garanzia di cui all'art. 47.

16. LIMITI DEL RIMBORSAMENTO

I rimborsi di cui agli artt. 43 e 46 del Cod. Tur. e relativi termini di prescrizione, sono disciplinati da quanto in esse previsto, e comunque nei limiti stabiliti dalle Convenzioni internazionali che disciplinano le prestazioni che formano oggetto del pacchetto turistico, fermo restando che il risarcimento o la riduzione del prezzo concessi a norma degli articoli citati e il risarcimento o la riduzione del prezzo

concessi ai sensi dei regolamenti e convenzioni internazionali sono detratte gli uni dagli altri i danni alla persona non sono soggetti a limite prefissato. A il diritto alla riduzione della prezzo o al risarcimento dei danni per le modifiche del contratto di vendita di pacchetto turistico o del pacchetto sostitutivo, si prescrive in difetto di comunicazione tempestiva del recesso del viaggiatore nel luogo di partenza. B. Il diritto al risarcimento del danno alla persona si prescrive in tre anni a decorrere dalla data di rientro del viaggiatore nel luogo di partenza o nel più lungo periodo previsto per il risarcimento del danno alla persona dalle disposizioni che regolano i servizi compresi nel pacchetto.

7. POSSIBILITÀ DI CONTATTARE L'ORGANIZZATORE TRAMITE IL VENDITORE
1. Il viaggiatore può indirizzare messaggi, richieste o reclami relativi all'esecuzione del pacchetto turistico o al servizio turistico in oggetto o ha acquistato, a sua volta, l'intra tempestivamente all'organizzatore.
2. Ai fini del rispetto dei termini di periodi di prescrizione, la data in cui il venditore riceve messaggi, richieste o reclami di cui al comma precedente, è considerata la data di ricezione anche per l'organizzatore.

18. OBBLIGO DI ASSISTENZA

L'organizzatore presta adeguata assistenza senza ritardo al viaggiatore in difficoltà anche nelle circostanze di cui all'articolo 42, comma 7, in particolare fornendo le opportune informazioni riguardo ai servizi sanitari, alle autorità locali e all'assistenza consolare e assistendo il viaggiatore nell'effettuare comunicazioni a distanza e aiutandolo a trovare servizi turistici alternativi. L'organizzatore può pretendere il pagamento di un costo ragionevole per tale assistenza qualora il problema sia causato intenzionalmente dal viaggiatore o per sua colpa, nei limiti delle spese effettivamente sostenute.

19. ASSICURAZIONE CONTRO LE SPESE DI ANNULLAMENTO E DI RIMPATRIO
Se è esplicitamente specificato nel contratto di vendita di pacchetto turistico al momento della prenotazione presso gli uffici dell'organizzatore o del venditore speciali polizze assicurative contro le spese derivanti dall'annullamento del pacchetto, dagli infortuni e/o malattie che coprono anche le spese di rimpatrio e per la perdita e/o danneggiamento del bagaglio. I diritti nascenti dai contratti di assicurazione devono essere esercitati dal viaggiatore direttamente nei confronti delle Compagnie di Assicurazioni stipulanti, alle condizioni e con le modalità previste nelle polizze medesime, come espone nelle condizioni di polizza pubblicate sui cataloghi o espone negli opuscoli messi a disposizione dei Viaggiatori al momento della partenza.
20. STRUMENTI ALTERNATIVI DI RISOLUZIONE DELLE CONTROVERSIE
Ai sensi e per gli effetti di cui all'art. 67 Cod. Tur. l'organizzatore potrà proporre al viaggiatore - sul catalogo, sulla documentazione, sul proprio sito internet o in altro modo - modalità di risoluzione alternativa delle contestazioni insorte. In tal caso l'organizzatore indicherà la tipologia di risoluzione alternativa proposta e gli effetti che tale adesione comporta.

21. GARANZIE AL VIAGGIATORE FONDO ASTOI A TUTELA DEI VIAGGIATORI (art. 47 Cod. Tur.)

I contratti di vendita di pacchetti turistici organizzati sono assistiti da idonee garanzie prestate dall'Organizzatore e dall'Agente di viaggio intermediario nella vendita che, per i viaggi all'estero e i viaggi che si svolgono all'interno di un singolo Paese, garantisce il rimborso del prezzo di acquisto del pacchetto turistico o dell'organizzatore, il rimborso del prezzo versato per l'acquisto del pacchetto turistico e il rientro immediato del viaggiatore ai sensi dell'art. 47 Codice del Turismo. La garanzia di cui all'art. 47 Cod. Tur. opera esclusivamente con riferimento al contratto di vendita di pacchetto turistico per come definito dall'art. 33 Cod. Tur. Il viaggio è coperto dalla garanzia contro il rischio di insolvenza o fallimento tutti i prodotti venduti dall'Organizzatore ed dall'Agente di Viaggio che non rientrano nella definizione di pacchetto turistico con-tenuta nell'art. 33 Cod. Tur. (quali a titolo esemplificativo: servizi turistici singolarmente venduti e non col-legati, contratti di multiproprietà, corsi di lingua di lungo periodo, programmi high school, scambi culturali, rientranti nei programmi di mobilità studentesca internazionale, pacchetti e servizi turistici collegati acquistati nell'ambito di un accordo generale per l'organizzazione di viaggi di natura professionale concluso tra un professionista e un'altra persona fisica o giuridica che agisce nell'ambito della propria attività commerciale, imprenditoriale, artigianale o professionale, combinazione di non più di uno dei servizi turistici di cui al punto 1) dell'art. 3, comma 1) del codice del Turismo o di cui al punto 1) del codice del Turismo (lettera d), laddove questi ultimi non rappresentino una parte pari o superiore al 25% del valore della combinazione e non sono pubblicizzati, né rappresentano altrimenti un elemento essenziale della combinazione, oppure sono selezionati e acquistati solo dopo l'inizio dell'esecuzione di un servizio turistico di cui al punto 1) del codice del Turismo (lettera d) o 1). Gli estremi identificativi del soggetto giuridico che, per conto dell'Organizzatore, è tenuto a prestare la garanzia sono indicati nel catalogo e/o sito web dell'Organizzatore medesimo e potranno altresì essere indicati nella conferma di prenotazione dei servizi richiesti dal viaggiatore. Le modalità per accedere alla garanzia e i termini di presentazione dell'istanza di rimborso della garanzia sono indicate nel sito del "Fondo ASTOI a Tutela dei Viaggiatori", all'indirizzo [www.fondostoi.it](http://www.fondostoi.it), in quanto soggetto giuridico al quale aderisce OUTBY TOUR ACTIVITY S.r.l. con marchio commerciale OTA VIAGGI Tour Operator. Al fine di evitare di incorrere in decadenze, si consiglia di tenere bene a mente i termini di presentazione delle istanze di rimborso, che sono indicati nei termini di contratto, e consentire la remissione nei termini medesimi. L'indirizzo web del Fondo ASTOI a Tutela dei Viaggiatori è riportato altresì nei siti, nei cataloghi e nei documenti relativi al contratto di acquisto di pacchetto.

22. MODIFICHE OPERATIVE

In considerazione del lungo anticipo con cui vengono pubblicati i cataloghi che riportano le informazioni relative alle modalità di fruizione dei servizi, si rende noto che gli orari e le tratte dei voli indicati nella accettazione della proposta di compravendita dei servizi potrebbero subire variazioni poiché soggetti a successiva convalida. Si precisa inoltre che in caso di necessità potranno variare il tipo di aeromobile, la classe di prenotazione, nonché essere effettuati scali non programmati e modificati gli aeroporti in andata ed ritorno; potranno essere variati gli aeroporti di partenza e di arrivo, il tipo di imbarco e lo scalo italiano con il trasferimento in pullman da un'aerostazione all'altra e potranno essere sostituiti voli noleggiati con voli di linea (anche con eventuali scali tecnici). In considerazione di quanto sopra, il viaggiatore dovrà chiedere conferma dei servizi alla propria Agenzia prima della partenza. Si comunica inoltre che le donne in stato di gravidanza possono generalmente accedere sino alla 28° settimana mentre il certificato che attesta lo stato di avanzamento della gravidanza, dalla 29° alla 34° settimana sono se munite di certificato medico (redatto entro le 72 ore antecedenti la partenza prevista del volo) attestante l'idoneità a intraprendere il viaggio aereo, oltre la 34° settimana potrebbero non essere accettate a bordo. Si consiglia prima di prenotare un volo di consultare il proprio medico e di controllare che la data di rientro non superi la 34° settimana, come precedentemente specificato. L'organizzatore informerà i passeggeri circa l'identità dei vettori effettivi) nei tempi e con la modalità previste dall'art.11 del Reg. CE 2111/2005 (richiamato all'art. 6 comma 2).

ADDENDUM: CONDIZIONI GENERALI DI CONTRATTO DI VENDITA DI SINGOLI SERVIZI TURISTICI

A) DISPOSIZIONI NORMATIVE
I contratti aventi ad oggetto l'offerta del solo servizio di trasporto, del solo servizio di soggiorno, ovvero di qualunque altro separato servizio turistico, non potendosi configurare come fattispecie negoziale di organizzazione di viaggio ovvero di pacchetto turistico, non godono delle tutele previste in favore dei viaggiatori dalla Direttiva europea 2015/2302 e ad essi si applicheranno - ove non diversamente indicato nel contratto con l'operatore turistico - le condizioni contrattuali del singolo fornitore del servizio, per come indicate nel sito del medesimo cui si rimanda.
Il venditore che si obbliga a procurare a terzi, anche in via telematica, un servizio turistico disaggregato, è tenuto a rilasciare al viaggiatore i documenti relativi a questo servizio, che riportino la somma pagata per il servizio e non più in alcun modo essere considerato organizzatore di viaggio.

B) INFORMATIVA PRIVACY

Si informano i signori viaggiatori che i loro dati personali, il cui conferimento è necessario per permettere la conclusione e l'esecuzione del contratto di viaggio, saranno trattati in forma manuale e/o elettronica nel rispetto della normativa vigente. L'eventuale rifiuto comporterà l'impossibilità di perfezionamento e conseguente esecuzione del contratto. L'esercizio dei diritti previsti dalla normativa vigente - a titolo esemplificativo: diritto di richiedere l'accesso ai dati personali, la rettifica o la cancellazione degli stessi o la limitazione del trattamento che lo riguardano o di opporsi al loro trattamento, oltre al diritto alla portabilità dei dati; il diritto di proporre reclamo a un'autorità di controllo - potrà essere esercitato nei confronti del titolare del trattamento. Per ogni più ampia informazione sul trattamento dei dati da parte dell'organizzatore si rimanda alla specifica sezione del sito [www.otaviaggi.com](http://www.otaviaggi.com), contenente la Privacy Policy.

COMUNICAZIONE OBBLIGATORIA AI SENSI DELL'ARTICOLO 17 DELLA LEGGE N° 38/2006. "La legge italiana punisce con la reclusione i reati concernenti la prostituzione e la pornografia minorile, anche se commessi all'estero."



av

[otaviaggi.com](http://otaviaggi.com)

seguici  
su



scarica  
l'app



**ASTOI**  
CONFINDUSTRIA VIAGGI

FONDO  
GARANZIA  
ASTOI